



COLEGIO NAHUELCURA DE MACHALI

Cuenta Pública Gestión 2021

PALABRAS PRELIMINARES.

Junto con saludar, quisiera aprovechar esta ocasión para comentar a Ustedes, algunas reflexiones en relación al año lectivo 2021.

2021 ha tenido distintas complejidades, por un lado, mantuvimos la continuidad de la pandemia de 2020, pero que de alguna manera atenúo sus efectos con el proceso de vacunación, gracias a ello, fue posible progresivamente abrir espacios de mayor libertad, logrando tener presencialidad al 50% de los cursos durante buena parte del año, y hacia finales, ampliar los aforos de clases logrando en algunos casos tener casi asistencia completa.

La modalidad híbrida que utilizamos, "presencial y on line", implicó dificultades en un inicio, pero logramos acostumbrarnos al modelo y convirtiéndose en un modelo efectivo de continuidad de estudios y que por lo demás, algún chascarro ocurrido tras cámara, nos dibujó una sonrisa, que hoy recordamos como anécdota.

Sin embargo, a pesar de las dificultades, Nahuelcura supo resolver estas y lograr sus objetivos relacionados a mantener la excelencia académica y formativa de nuestros educandos. Esto se refleja en los buenos resultados arrojados por los DIA (Diagnóstico Integral de Aprendizaje) organizados por el Mineduc.

En lo práctico, estos DIA, son exámenes on line que deben rendir los cursos en lenguaje, matemática y a nivel formativo.

Nuestro colegio, rindió estas pruebas en Marzo (Fase Inicial); Junio (Fase Avance); Noviembre (Fase Cierre), mostrando un desarrollo sostenido de los aprendizajes, lo que nos revela, que el trabajo realizado ha sido fructífero y real.

Asimismo, durante el año, implementamos progresivamente y con los cuidados necesarios, una serie de actividades que realizábamos en tiempos de normalidad.

Así festejamos la Semana Santa, Fiesta de la Chilenidad y Aniversario, además de fiestas de egreso de Cuartos Medios. Estas actividades, movilizaron a nuestra comunidad, teniendo ingentes volúmenes de participación, y mostrando la necesidad de nuestra comunidad, de recuperar espacios perdidos en más de un año de la amenaza COVID 19.

Cabe especial atención en la celebración de Nuestro Xº Aniversario, el cual incluyó una serie de actividades. Al cumplir 10 años de existencia, nuestro Colegio, desarrolló un programa de Aniversario, que buscó dar cabida a distintas expresiones, manifestaciones y reconocimientos, que buscaron promover nuestra cultura e historia de estos 10 años.

Por ello, se determinó, generar expresiones en distintas Dimensiones, que consideraran la esencia de nuestro Proyecto Educativo Institucional desde una perspectiva más integral:

Entre las actividades que se desarrollaron por Dimensiones figuran:

Dimensión Infraestructura:

1-. Remodelación a la Plaza del Estudiante

Dimensión Académica:

1-. Foro Panel, "Educación en la región: Desafíos para el Futuro".

2-. Presentación de Tesinas de Ciencias.

3-. Concurso Literario: "10 años del Colegio".

4-. Concurso Artístico: "Saludos Creativos en Tik ToK".

Dimensión Laboral:

1-. Premiación y Reconocimiento Funcionarios 10 Años.

2-. Día Libre Funcionarios.

Dimensión Solidaridad:

1-. Campaña Solidaria destinada a la Comunidad de Machalí.

Dimensión Comunidad

1-. Video Frontis del Colegio:

2-. Aniversario Alumnos

En términos generales, la presente busca entregar datos de lo que fue la Gestión del Colegio 2021.

INDICE

- I-. ANTECEDENTES INSTITUCIONALES
- II-. DATOS ESTADÍSTICOS DEL COLEGIO EN 2021
- III-. PLAN DE ESTUDIOS COLEGIO
- IV-. INFRAESTRUCTURA DEL COLEGIO.
- V-. PERSONAL DEL COLEGIO.
- VI-. RESULTADOS ACADÉMICOS: CALIFICACIONES ANUALES PROMEDIO 2021
- VII-. RESULTADOS ACADÉMICOS 2021: DÍA CIERRE NOV. 2021
- VIII-. INFORME SIMCE 2018
- IX-. RESULTADOS PDTU
- X-. ORGANISMOS INTERNOS.
- XI-. INSPECCIONES, DENUNCIAS Y MULTAS FORMALES EN ORGANISMOS PÚBLICOS
- XII-. SITUACIÓN ECONÓMICO FINANCIERA DEL COLEGIO
- XIII-. BECAS 2021

I ANTECEDENTES INSTITUCIONALES

Nombre del Colegio:	Colegio Nahuelcura de Machalí
Dirección:	Avda. San Juan 378
Comuna:	Machalí
Región:	Libertador Bernardo O'Higgins
Director:	Sr. Cristian Gerardo Toledo Sáez
Sostenedor:	Corporación Educacional de la Construcción COREDUC
Representantes Legales:	Rosana Sprovera Manríquez
R.B.D.	15817 - 8
Teléfono de contacto:	72 - 2281850
Correo electrónico:	cristian.toledo@colegionahuelcura.cl
Web:	www.colegionahuelcura.cl
Dependencia Administrativa:	Particular Subvencionado.
Tipo de Financiamiento:	Subvención Estatal y Financiamiento Compartido.
Modalidad:	Científico Humanista
Niveles que atiende:	Pre-Básica, Básica y Media

II-. DATOS ESTADÍSTICOS DEL COLEGIO EN 2021

Matrículas

Período	Cantidad Estudiantes
Matrícula Inicial Abril 2021	1402
Matrícula Final Diciembre 2021	1366

Cursos por Nivel Educación Parvularia

Nivel	Cantidad Cursos
Primer Nivel de Transición	3
Segundo Nivel de Transición	3
Total	6

Cursos por Nivel Educación Básica

Nivel	Cantidad Cursos
Primeros Básicos	3
Segundos Básicos	3
Terceros Básicos	3
Cuartos Básicos	3
Quintos Básicos	3
Sextos Básicos	3
Séptimos Básicos	3
Octavos Básicos	3
Total	24

Cursos por Nivel Educación Media

Nivel	Cantidad Cursos
Primeros Medios	3
Segundos Medios	3
Terceros Medios	2
Cuartos Medios	2
Total	10

III-. PLAN DE ESTUDIOS COLEGIO

Plan 1º y 2º Año Básico

Planes de Estudio						
NB1	Hrs. Mineduc	Primero Básico	Hrs. Comp. JEC	Hrs. Mineduc	Segundo Básico	Hrs. Comp. JEC
Lenguaje y Com.	8	8	0	8	8	
Inglés	0	5	5	0	5	5
Matemática	6	7	1	6	7	1
Historia y G. Cs.	3	3		3	3	
Ciencias Naturales	3	3		3	3	
Artes Visuales	2	2		2	2	
Música	2	2		2	2	
Ed. Física y Salud	4	4		4	4	
Orientación	0,5	1	0,5	0,5	1	0,5
Tecnología	1	1		1	1	
Religión	2	2		2	2	
Total Hrs. Clases	31,5	38	6,5	31,5	38	6,5
Hrs. Libre Disposición	6,5	38		6,5	38	

Plan 3º y 4º Básico

Planes de Estudio						
NB2	Hrs. Mineduc	Tercero Básico	Hrs. Comp. JEC	Hrs. Mineduc	Cuarto Básico	Hrs. Comp. JEC
Lenguaje y Com.	8	8		8	8	
Inglés	0	5	5	0	5	5
Matemática	6	7	1	6	7	1
Historia y G. Cs.	3	3		3	3	
Ciencias Naturales	3	3		3	3	
Artes Visuales	2	2		2	2	
Música	2	2		2	2	
Ed. Física y Salud	4	4		4	4	
Orientación	0,5	1	0,5	0,5	1	0,5
Tecnología	1	1		1	1	
Religión	2	2		2	2	
Total Hrs. Clases	31,5	38	6,5	31,5	36	6,5
Hrs. Libre Disposición	6,5	38		6,5	38	

Plan 5º y 6º Básico

Planes de Estudio						
NB3	Hrs. Mineduc	Quinto Básico	Hrs. Comp. JEC	Hrs. Mineduc	Sexto Básico	Hrs. Comp. JEC
Lenguaje y Com.	6	6	0	6	6	0
Inglés	3	5	2	3	5	2
Matemática	6	7	1	6	7	1
Historia y G. Cs.	4	4	0	4	4	0
Ciencias Naturales	4	4	0	4	4	0
Artes Visuales	1,5	2	0,5	1,5	2	0,5
Música	1,5	2	0,5	1,5	2	0,5
Ed. Física y Salud	2	3	1	2	3	1
Orientación	1	2	0	1	2	0
Tecnología	1	1	1	1	1	1
Religión	2	2	0	2	2	0
Total Hrs. Clases	32	38	6	32	38	6
Hrs. Libre Disposición	6	38		6	38	

Plan 7º y 8º Básico

Planes de Estudio						
NB4	Hrs. Mineduc	Séptimo Básico	Hrs. Comp. JEC	Hrs. Mineduc	Octavo Básico	Hrs. Comp. JEC
Lenguaje y Com.	6	6	0	6	6	1
Inglés	3	5	2	3	5	2
Matemática	6	6	0	6	6	
Historia y G. Cs.	4	4	0	4	4	
Ciencias Naturales	4	4	0	4	4	
Artes Visuales	1	1	0	1	1	1
Música	3	2	0	3	2	
Ed. Física y Salud	0	2	1	0	2	1
Orientación	2	2	2	2	2	2
Tecnología	1	2	1	1	2	1
Religión	2	2		2	2	
Total Hrs. Clases	32	36	6	32	38	6
Hrs. Libre Disposición	6	38		6	38	

Plan I° y II° Medio

Planes de Estudio						
	Hrs. Mineduc	Séptimo Básico	Hrs. Comp. JEC	Hrs. Mineduc	Octavo Básico	Hrs. Comp. JEC
Lenguaje y Com.	6	6	0	6	6	0
Inglés	4	5	1	4	5	1
Matemática	7	6	-1	7	6	-1
Biología	2	3	1	2	3	1
Física	2	2		2	2	
Química	2	2		2	2	
Historia y G. Cs. Sociales	4	4		4	4	
Educación Tecnológica	2	2		2	2	
Artes Visuales	2	2		2	2	
Música	0	2	2	0	2	2
Ed. Física y Salud	2	4	2	2	4	2
Orientación	1	2	1	1	1	1
Religión	2	2		2	2	
Total Hrs. Clases	36	42	6	36	42	6
Hrs. Libre Disposición	6	42		6	42	

Plan III° Medio y Diferenciado

Planes de Estudio	Formación General	III	Libre Disposición	Formación Gral. Electiva	Formación Diferenciada					
					Hrs. Ministerio	Hrs. Compl. JEC	Relig /Otro	Núcleo Hum.	Núcleo Ciencias	Núcleo Artíst.
Enseñanza Media 2020										
Lenguaje y Literatura	3	4	1							
Matemática	3	4	1							
Educación Ciudadana (Cs. Soc.)	2	3	1							
Filosofía	2	2								
Inglés	2	2								
Ciencias para la Ciudadanía (Cs. Nat.)	2	3	1							
Religión				2						
Ed. Física / Artes / Historia		2	2							
Particip. y Argument. en Democracia DBT					6					
Economía y Sociedad					6					
Seminario de Filosofía					6					
Química						6				
Probabilidades y Estadíst. Descrip. Inferencial						6				
Ciencias de la Salud						6				
Artes Visuales y Multimedia										
Composición Musical									6	
Promoción de Estilos de Vida Activos									6	
Consejo de Curso		2	2							
Hrs. Semanales de Formación General	14	22	8	2	18	18			12	
Hrs. Semanales de Formación Gra. Electiva	2									
Hrs. Semanales de Formación Diferenciada	18									
Hrs. de Libre Disposición	8									
Totales	42	42								

Plan IV^o Medio y Diferenciado

Planes de Estudio	For. Gral. Hrs. Ministerio	Curr. Colegio IV Medio	Libre Dispos. Hrs. Compl. JEC	Form. Gral. Etc. Formación Diferenciada			
				Rel/EF/Hist.	Núcleo Hum	Núcleo o Cienc.	Núcleo Arts.
Lenguaje y Literatura	3	4	1				
Matemática	3	4	1				
Educación Ciudadana (Cs. Soc.)	2	3	1				
Filosofía	2	2					
Inglés	2	2					
Ciencias para la Ciudadanía (Cs. Nat.)	2	3	1				
Electivo		2	2				
Religión				2			
Ed. Física		2		2			
Artes							
Historia				2			
Electivo							
Lectura y escritura Especializada					6		
Geog. Territ. Desaf. Socioambientales					6		
Estética					6		
Física						6	
Límites, Derivada e Integrales						6	
Biología Celular y Molecular						6	
Diseño y Arquitectura							6
Interpretación Musical							6
Promoción de Estilos de Vida act.							
Consejo de Curso		2	2				
Hrs. Semanales de Formación General	14	24					
Hrs. Semanales de Formación Gra. Electiva	2			6	18	18	12
Hrs. Semanales de Formación Diferenciada	18	18					
Hrs. de Libre Disposición	8		8				
Horas Curric. Colegio / Horas Totales Plan	42	42	0				

IV-. INFRAESTRUCTURA DEL COLEGIO.

METROS CUADRADOS CONSTRUIDOS

10.700 MTS 2 (Incluye Canchas y Patios)

INSTALACIONES

Laboratorio de Computación	2
Laboratorio de Ciencias	1
Sala de Música	1
Sala de Artes	1
Salas de Clases	45
Sala de Profesores	3
Oficinas de Rectoría	1
Oficina de Direcciones de Estudios	4
Sala de Psicopedagoga	1
Oficina de Orientación	1
Oficina Psicólogo	2
Oficinas Administrativas	8
Oficina atención de apoderados	6
Camarines	2
Sala Baños alumnos	5
Sala Baños alumnas	5
Baño profesores	4
Baño Asistentes de la educación	4
Bodegas materiales	4
Salón Multiuso	1
Comedor	1
Biblioteca	1
Canchas Deportivas	3
Patio Techado	1

PROGRAMA INVERSIONES 2021

- Reparación Puertas y Closet
- Pintura Salas de Clases
- Limpieza y Mantenimiento Techos

V-. PERSONAL DEL COLEGIO.

Docentes:	62
Docentes Directivos:	3
Otros Directivos:	2
Técnicos Pedagógicos:	3
Asistentes de la Educación (Inspectores):	4
Auxiliares (Servicios Menores):	3
Asistentes de la Educación	13
Total	90

LISTADO DE FUNCIONARIO POR CICLO

DIRECTIVOS

RUT	NOMBRE	FUNCIÓN O CARGO
09.817.171-1	CRISTIAN GERARDO TOLEDO SAEZ	DIRECTOR
12.291.247-7	HILDA PATRICIA AHUMADA ORTEGA	JEFE ADMINISTRATIVO
16.007.765-4	MARIA FERNANDA BARRIOSMONCADA	JEFE USE
13.502.470-8	SOLEDAD DE LOS ANGELES RODRIGUEZ VALLEJOS	JEFE ASUNTOS ESTUDIOS
15.867.510-2	CAROLINA ANDREA GUERRA CARROZA	COORDINADORA BÁSICA

ADMINISTRATIVOS

RUT	NOMBRE	FUNCIÓN O CARGO
05.375.442-2	RICARDO ISMAEL AMAYA MORALES	PORTERO
06.401.646-6	RAFAEL EDECIO SOTO PEÑALOZA	PORTERO
08.512.968-6	PILAR ELENA ALVARADO CARDENAS	PSICOPEDAGOGA
09.821.155-1	ROSA ESTER RUBIO POZO	SEC.RECTOR
10.571.553-6	YASNA NICOLETTA ESCALONA CHAMBLAS	BIBLIOTECARIA
11.671.739-5	JACQUELINE GLORIA LEON POBLETE	ADMINISTRATIVA
11.890.726-4	PAOLA ANDREA ALIAGA AGUILERA	INSPECTOR
11.981.150-3	EUGENIA EDITH MENESES RIVAS	PSICOLOGA ORIENTADOR
11.986.313-9	ROXANA MACARENA GALLARDO PAREDES	INSPECTOR
12.008.510-7	CAROLINA ANDREA BAEZ CACERES	ADMINISTRATIVO
12.293.124-2	CAROLINA ANDREA LEIVA MORALES	ASISTENTE DE AULA
12.691.401-6	DANIELA SOTO JAÑA	ADMINISTRATIVA
13.096.207-6	JUAN LUIS BRAVO RAMIREZ	ENCARGADO INFORMATICA
13.842.932-6	ARLETTE JEANINE SCHALCHLI DENDAL	ADMINISTRATIVA
13.946.925-9	JORGE ALFREDO RODRIGUEZ MARTINEZ	PSICOLOGO
15.113.833-0	MONICA DEL ROSARIO TOLEDO MEZA	ASISTENTE DE AULA
16.529.067-4	LEANDRO JOSE ESPINDOLA NUÑEZ	ADMINISTRATIVO CONTABLE
16.532.612-1	BARBARA GISELLA CAMPOS COFRE	AUX. ENFERMERIA
17.235.255-3	ISABEL ANDREA SALGADO DIAZ	ADM. AUX. BASICA
18.578.773-7	DIEGO SEBASTIAN FUENTES SOTO	INSPECTOR
9.706.913-1	FRANCISCO JAVIER FIGUEROA MATARRODONA	INSPECTOR SUBVENCION Y ASISTENCIA

EDUCACIÓN PARVULARIA

RUT	NOMBRE	FUNCIÓN O CARGO
10.248.795-8	NORA PILAR GUTIERREZ CATALAN	DOCENTE
11.403.004-K	MARCELA PAZ DIAZ WILKINSON	DOCENTE
11.981.522-3	CAROLA MARGARITA DURAN REYNOSO	DOCENTE
12.516.914-7	CLAUDIA ELISA RIQUELME SANTANDER	DOCENTE
12.780.866-K	KATIUSKA BRIONES TOLEDO	DOCENTE
13.136.836-4	ALEJANDRA PATRICIA SALDIAS OSSES	DOCENTE
13.718.694-2	ALEJANDRA DELFINA ZUÑIGAACEITUNO	DOCENTE
15.123.626-K	CAROLINA ANDREA PEÑA HORMAZABAL	DOCENTE
15.992.101-8	DANIELA ANDREA BELMARSAAVEDRA	DOCENTE
16.342.931-4	NATALIA MIRTA GALLEGUILLOSOVIEDO	DOCENTE
16.532.572-9	NICOLE ANDREA VARAS TRUJILLO	DOCENTE
16.792.333-K	GABRIELA CAROLINA POBLETEMILLAS	DOCENTE
17.524.495-6	NATALIA CATALINA HERNANDEZ SEPULVEDA	DOCENTE

EDUCACIÓN BÁSICA

RUT	NOMBRE	FUNCIÓN O CARGO
09.235.494-6	GIANINA DEL PILAR ZAMORANOCRUZ	DOCENTE
11.527.890-8	LORENA ALEJANDRA MONTECINOCELIS	DOCENTE
12.507.099-K	CHRISTIAN MARCELO NEIRAHERNANDEZ	DOCENTE
13.096.150-9	JIMENA VIRGINIA PEREZ CAVIEDES	DOCENTE
13.503.659-5	PAULA MILIZETH ROMAN SOBARZO	DOCENTE
13.947.756-1	MAUREEN MAGALY PARRAMELLADO	DOCENTE
14.122.575-8	ANDREA SOLEDADMADARIAGANAVARRETE	DOCENTE

15.679.085-0	AYLEEN SUE ELLEN HERNANDEZ ARAYA	DOCENTE
15.731.282-0	ANGELA CAROLINA PALMA MONTERO	DOCENTE
15.995.945-7	CAROLINA ANDREA SEPULVEDAPOLANCO	DOCENTE
16.433.439-2	MARIA JESUS ALCAINOSERON	DOCENTE
16.480.357-0	CATALINA LEONOR DESCOURVIERESESCOBAR	DOCENTE
16.881.423-2	MARIBEL ANDREA LOIZA BECERRA	DOCENTE
16.882.174-3	PAULA ANDREA DE LOURDES JIMENEZ AVELLO	DOCENTE
17.107.684-6	CAMILA FRANCISCA BELMARARAYA	DOCENTE
17.401.569-4	EVELYN JOHANA CACERESDEL PINO	DOCENTE
17.522.898-5	ISABEL MARGARITA FARIASCARDENAS	DOCENTE
16.792.567-7	MARIA JOSE LEON URRRA	DOCENTE
17.133.720-8	JOYCE ANDREA GUTIERREZ MEZA	DOCENTE
18.648.398-7	MARIELA ESTEFANIA RIQUELME AMBIADO	DOCENTE
18.616.794-5	YOSSELYN DE LOS ANGELES GONZALEZ MUÑOZ	DOCENTE
19.840.488-8	VICENTE CASTRO ZUÑIGA	DOCENTE
17.136.698-4	NATALIA ELIZABETH CALDERON ARRIAGADA	DOCENTE

LICENCIAS MÉDICAS

RUT	NOMBRE	FUNCIÓN O CARGO
15.126.660-6	CLAUDIA ANDREA RODRIGUEZ ARACENA	DOCENTE
15.976.438-9	VALERIA ANDREA ROJAS URRUTIA	DOCENTE
15.992.737-7	JESSICA PILAR DIAZMUÑOZ	DOCENTE
16.010.549-6	MARJORIE ANGELINA ITURRA SEPULVEDA	DOCENTE
16.882.546-3	BARBARA JAQUELINE QUIJADA TORO	DOCENTE
17.235.483-1	BELEN YANARA MIRANDA RIQUELME	DOCENTE
17.526.648-8	JOSELYN PATRICIA CEBALLOS LOPEZ	DOCENTE

EDUCACIÓN MEDIA

RUT	NOMBRE	FUNCIÓN O CARGO
08.539.106-2	CARLA DANIELA ESQUIVELPIZARRO	DOCENTE
10.688.069-7	MARIA ANGELICA GALAZ ROMERO	DOCENTE
13.098.806-7	JUAN ESTEBAN SANTANA SERRANO	DOCENTE
13.779.446-2	CAROL ANDREA HERRERA URZUA	DOCENTE
13.880.160-8	ALEJANDRO JESUS CHANDIA ZELADA	DOCENTE
14.127.496-1	MARCO ANTONIO ORTIZ LOPEZ	DOCENTE
15.124.176-K	CATALINA ANDREA MIRANDA ACUÑA	DOCENTE
15.125.298-2	PAOLA SOLEDAD MERINO RYAN	DOCENTE
15.125.923-5	CARLA MENESES ORELLANA	DOCENTE
15.407.943-2	ALEXIS ANDRES ARIAS PEÑALOZA	DOCENTE
15.451.585-2	DANIELA PABLA DEL SOCORRO SORIA CAMPOS	DOCENTE
15.730.928-5	NICOLAS ESTEBAN ESCOBAR DINAMARCA	DOCENTE
15.915.994-9	HECTOR RAYMUNDO SANCHEZ OSORIO	DOCENTE
15.993.909-K	MARIA TRINIDAD ESPINOZA VILLALON	DOCENTE
16.828.170-6	MATIAS EZEQUIEL GAETE SILVA	DOCENTE
17.135.431-5	NATALIE MARLENE GOMEZ MENDOZA	DOCENTE
17.137.866-4	NICOLE STEPHANIA SANDOVAL ROMERO	DOCENTE
17.506.598-9	CARLA ALEJANDRA HEINRICH ROJAS	DOCENTE
17.793.725-8	GLORIA ESTEFANIA PINTO NAVARRO	DOCENTE
17.794.177-8	CAMILA ESTEFANY OLEA AROS	DOCENTE
13.446.003-2	JUAN EDUARDO ORTIZ LOPEZ	DOCENTE
10.868.272-8	MIGUEL EVARISTO ALARCONLOPEZ	DOCENTE

PERSONAL DESVINCULADO O FIN CONTRATO

RUT	Nombre	CARGO DEL EMPLEADO
10.037.666-0	MARIA ISABEL MOLINA ESPINOZA	REEMPLAZO DOCENTE
10.868.272-8	MIGUEL EVARISTO ALARCON LOPEZ	DOCENTE
13.946.925-9	JORGE ALFREDO RODRIGUEZ MARTINEZ	PSICOLOGO
15.113.833-0	MONICA DEL ROSARIO TOLEDO MEZA	ASISTENTE DE AULA
15.118.322-0	MARIA FERNANDA CASTRO RUBILAR	EDUCADORA DE PARVULOS
16.010.549-6	MARJORIE ANGELINA ITURRA SEPULVEDA	DOCENTE
16.532.572-9	NICOLE ANDREA VARAS TRUJILLO	DOCENTE
16.792.333-K	GABRIELA CAROLINA POBLETE MILLAS	DOCENTE
16.882.174-3	PAULA ANDREA D LOURDES JIMENEZ AVELLO	DOCENTE
17.235.255-3	ISABEL ANDREA SALGADO DIAZ	ADM. AUX. BASICA
17.992.136-7	MARY CARMEN REYES HUERTA	DOCENTE
19.245.966-4	MARIA BEATRIZ ARANCIBIA CARTAGENA	REEMPLAZO
19.588.615-6	KATTY ANDREA SUAZO BUSTAMANTE	EDUCADORA DE PARVULOS
19.679.415-8	VALENTINA PAZ CASTILLO ROMERO	PSICOPEDAGOGA

VI.- RESULTADOS ACADÉMICOS: CALIFICACIONES ANUALES PROMEDIO 2021

Enseñanza General Básica:

Primero Básico A

NOMBRE	CUR	Curso	1 - 3,9	4,0 - 4,9	5,0 - 5,9	6,0 - 7,0	Total	Promedio	Aprobado	1,0 - 3,9	4,0 - 4,9	5,0 - 5,9	6,0 - 7,0
LENGUAJE Y COMUNICACIÓN	1EBA	PRIMER AÑO BÁSICO A	1	1	10	25	37	6.054	97.3	2.7	2.7	27	67.6
MATEMÁTICA	1EBA	PRIMER AÑO BÁSICO A	1	1	5	30	37	6.251	97.3	2.7	2.7	13.5	81.1
CIENCIAS NATURALES	1EBA	PRIMER AÑO BÁSICO A	0	0	1	36	37	6.484	100	0	0	2.7	97.3
HISTORIA, GEOGRAFÍA Y CIENCIAS	1EBA	PRIMER AÑO BÁSICO A	0	0	2	35	37	6.549	100	0	0	5.4	94.6
ARTES VISUALES	1EBA	PRIMER AÑO BÁSICO A	0	0	0	37	37	6.708	100	0	0	0	100
MÚSICA	1EBA	PRIMER AÑO BÁSICO A	0	0	0	37	37	6.686	100	0	0	0	100
INGLÉS	1EBA	PRIMER AÑO BÁSICO A	1	3	14	19	37	5.954	97.3	2.7	8.1	37.8	51.4
TECNOLOGÍA	1EBA	PRIMER AÑO BÁSICO A	0	0	1	36	37	6.781	100	0	0	2.7	97.3
EDUCACIÓN FÍSICA Y SALUD	1EBA	PRIMER AÑO BÁSICO A	0	0	0	37	37	6.919	100	0	0	0	100

Primero Básico B

Nombre	CUR	Curso	1 - 3,9	4,0 - 4,9	5,0 - 5,9	6,0 - 7,0	Total	Promedio	Aprobado	1,0 - 3,9	4,0 - 4,9	5,0 - 5,9	6,0 - 7,0
LENGUAJE Y COMUNICACIÓN	1EBB	PRIMER AÑO BÁSICO B	0	0	4	31	35	6.454	100	0	0	11.4	88.6
MATEMÁTICA	1EBB	PRIMER AÑO BÁSICO B	0	0	2	33	35	6.569	100	0	0	5.7	94.3
CIENCIAS NATURALES	1EBB	PRIMER AÑO BÁSICO B	0	0	1	34	35	6.717	100	0	0	2.9	97.1
HISTORIA, GEOGRAFÍA Y CIENCIAS	1EBB	PRIMER AÑO BÁSICO B	0	0	2	33	35	6.657	100	0	0	5.7	94.3
MÚSICA	1EBB	PRIMER AÑO BÁSICO B	0	0	1	34	35	6.843	100	0	0	2.9	97.1
INGLÉS	1EBB	PRIMER AÑO BÁSICO B	1	2	9	23	35	6.023	97.1	2.9	5.7	25.7	65.7
TECNOLOGÍA	1EBB	PRIMER AÑO BÁSICO B	0	0	0	35	35	6.786	100	0	0	0	100
EDUCACIÓN FÍSICA Y SALUD	1EBB	PRIMER AÑO BÁSICO B	0	0	1	34	35	6.634	100	0	0	2.9	97.1
ARTES VISUALES	1EBB	PRIMER AÑO BÁSICO B	0	0	0	35	35	6.76	100	0	0	0	100

Primero Básico C

Nombre	CUR	Curso	1 - 3,9	4,0 - 4,9	5,0 - 5,9	6,0 - 7,0	Total	Promedio	Aprobado	1,0 - 3,9	4,0 - 4,9	5,0 - 5,9	6,0 - 7,0
LENGUAJE Y COMUNICACIÓN	1EBC	PRIMER AÑO BÁSICO C	2	3	16	15	36	5.594	94.4	5.6	8.3	44.4	41.7
MATEMÁTICA	1EBC	PRIMER AÑO BÁSICO C	2	2	12	20	36	5.764	94.4	5.6	5.6	33.3	55.6
CIENCIAS NATURALES	1EBC	PRIMER AÑO BÁSICO C	1	0	7	28	36	6.203	97.2	2.8	0	19.4	77.8
HISTORIA, GEOGRAFÍA Y CIENCIAS	1EBC	PRIMER AÑO BÁSICO C	1	1	4	30	36	6.267	97.2	2.8	2.8	11.1	83.3
ARTES VISUALES	1EBC	PRIMER AÑO BÁSICO C	0	1	3	32	36	6.583	100	0	2.8	8.3	88.9
MÚSICA	1EBC	PRIMER AÑO BÁSICO C	0	1	3	32	36	6.489	100	0	2.8	8.3	88.9
INGLÉS	1EBC	PRIMER AÑO BÁSICO C	2	5	16	13	36	5.542	94.4	5.6	13.9	44.4	36.1
TECNOLOGÍA	1EBC	PRIMER AÑO BÁSICO C	0	0	2	34	36	6.65	100	0	0	5.6	94.4
EDUCACIÓN FÍSICA Y SALUD	1EBC	PRIMER AÑO BÁSICO C	0	1	3	32	36	6.431	100	0	2.8	8.3	88.9

Segundo Básico A

Nombre	CUR	Curso	1 - 3,9	4,0 - 4,9	5,0 - 5,9	6,0 - 7,0	Total	Promedio	Aprobado	1,0 - 3,9	4,0 - 4,9	5,0 - 5,9	6,0 - 7,0
LENGUAJE Y COMUNICACIÓN	2EBA	SEGUNDO AÑO BÁSICO A	0	2	6	29	37	6.211	100	0	5.4	16.2	78.4
MATEMÁTICA	2EBA	SEGUNDO AÑO BÁSICO A	0	3	13	21	37	5.984	100	0	8.1	35.1	56.8
CIENCIAS NATURALES	2EBA	SEGUNDO AÑO BÁSICO A	0	0	5	32	37	6.332	100	0	0	13.5	86.5
HISTORIA	2EBA	SEGUNDO AÑO BÁSICO A	0	0	13	24	37	6.159	100	0	0	35.1	64.9
ARTES VISUALES	2EBA	SEGUNDO AÑO BÁSICO A	0	0	0	37	37	6.857	100	0	0	0	100
MÚSICA	2EBA	SEGUNDO AÑO BÁSICO A	0	0	4	33	37	6.641	100	0	0	10.8	89.2
INGLÉS	2EBA	SEGUNDO AÑO BÁSICO A	0	2	12	23	37	6.1	100	0	5.4	32.4	62.2

TECNOLOGÍA	2EBA	SEGUNDO AÑO BÁSICO A	0	0	1	35	36	6.883	100	0	0	2.8	97.2
EDUCACIÓN FÍSICA Y SALUD	2EBA	SEGUNDO AÑO BÁSICO A	0	0	0	37	37	6.67	100	0	0	0	100

Segundo Básico B

Nombre	CUR	Curso	1 - 3,9	4,0 - 4,9	5,0 - 5,9	6,0 - 7,0	Total	Promedio	Aprobado	1,0 - 3,9	4,0 - 4,9	5,0 - 5,9	6,0 - 7,0
LENGUAJE Y COMUNICACIÓN	2EBB	SEGUNDO AÑO BÁSICO B	2	7	11	17	37	5.622	94.6	5.4	18.9	29.7	45.9
MATEMÁTICA	2EBB	SEGUNDO AÑO BÁSICO B	2	3	18	14	37	5.746	94.6	5.4	8.1	48.6	37.8
CIENCIAS NATURALES	2EBB	SEGUNDO AÑO BÁSICO B	1	1	11	24	37	6.132	97.3	2.7	2.7	29.7	64.9
HISTORIA, GEOGRAFÍA Y CIENCIAS	2EBB	SEGUNDO AÑO BÁSICO B	0	2	8	27	37	6.251	100	0	5.4	21.6	73
ARTES VISUALES	2EBB	SEGUNDO AÑO BÁSICO B	1	0	4	32	37	6.527	97.3	2.7	0	10.8	86.5
MÚSICA	2EBB	SEGUNDO AÑO BÁSICO B	0	1	4	32	37	6.454	100	0	2.7	10.8	86.5
INGLÉS	2EBB	SEGUNDO AÑO BÁSICO B	1	5	13	18	37	5.762	97.3	2.7	13.5	35.1	48.6
TECNOLOGÍA	2EBB	SEGUNDO AÑO BÁSICO B	0	0	2	35	37	6.83	100	0	0	5.4	94.6
EDUCACIÓN FÍSICA Y SALUD	2EBB	SEGUNDO AÑO BÁSICO B	0	1	5	31	37	6.5	100	0	2.7	13.5	83.8

Segundo Básico C

Nombre	CUR	Curso	1 - 3,9	4,0 - 4,9	5,0 - 5,9	6,0 - 7,0	Total	Promedio	Aprobado	1,0 - 3,9	4,0 - 4,9	5,0 - 5,9	6,0 - 7,0
LENGUAJE Y COMUNICACIÓN	2EBC	SEGUNDO AÑO BÁSICO C	1	8	10	17	36	5.594	97.2	2.8	22.2	27.8	47.2
MATEMÁTICA	2EBC	SEGUNDO AÑO BÁSICO C	1	9	13	13	36	5.5	97.2	2.8	25	36.1	36.1
CIENCIAS NATURALES	2EBC	SEGUNDO AÑO BÁSICO C	1	1	13	21	36	5.917	97.2	2.8	2.8	36.1	58.3
HISTORIA, GEOGRAFÍA Y CIENCIAS	2EBC	SEGUNDO AÑO BÁSICO C	1	1	13	21	36	5.889	97.2	2.8	2.8	36.1	58.3
ARTES VISUALES	2EBC	SEGUNDO AÑO BÁSICO C	0	2	3	31	36	6.519	100	0	5.6	8.3	86.1
MÚSICA	2EBC	SEGUNDO AÑO BÁSICO C	0	1	4	31	36	6.436	100	0	2.8	11.1	86.1
INGLÉS	2EBC	SEGUNDO AÑO BÁSICO C	2	5	12	17	36	5.664	94.4	5.6	13.9	33.3	47.2
TECNOLOGÍA	2EBC	SEGUNDO AÑO BÁSICO C	0	1	5	30	36	6.425	100	0	2.8	13.9	83.3
EDUCACIÓN FÍSICA Y SALUD	2EBC	SEGUNDO AÑO BÁSICO C	0	0	3	33	36	6.594	100	0	0	8.3	91.7

Tercero Básico A

Nombre	CUR	Curso	1 - 3,9	4,0 - 4,9	5,0 - 5,9	6,0 - 7,0	Total	Promedio	Aprobado	1,0 - 3,9	4,0 - 4,9	5,0 - 5,9	6,0 - 7,0
LENGUAJE Y COMUNICACIÓN	3EBA	TERCER AÑO BÁSICO A	2	0	17	18	37	5.759	94.6	5.4	0	45.9	48.6
MATEMÁTICA	3EBA	TERCER AÑO BÁSICO A	1	6	11	19	37	5.792	97.3	2.7	16.2	29.7	51.4
CIENCIAS NATURALES	3EBA	TERCER AÑO BÁSICO A	0	1	11	25	37	6.176	100	0	2.7	29.7	67.6
HISTORIA, GEOGRAFÍA Y CIENCIAS	3EBA	TERCER AÑO BÁSICO A	0	3	14	20	37	5.827	100	0	8.1	37.8	54.1
ARTES VISUALES	3EBA	TERCER AÑO BÁSICO A	0	0	2	35	37	6.7	100	0	0	5.4	94.6
MÚSICA	3EBA	TERCER AÑO BÁSICO A	0	1	2	34	37	6.573	100	0	2.7	5.4	91.9
INGLÉS	3EBA	TERCER AÑO BÁSICO A	1	2	4	30	37	6.157	97.3	2.7	5.4	10.8	81.1
TECNOLOGÍA	3EBA	TERCER AÑO BÁSICO A	0	0	0	36	36	6.833	100	0	0	0	100
EDUCACIÓN FÍSICA Y SALUD	3EBA	TERCER AÑO BÁSICO A	0	0	1	36	37	6.676	100	0	0	2.7	97.3

Tercero Básico B

Nombre	CUR	Curso	1 - 3,9	4,0 - 4,9	5,0 - 5,9	6,0 - 7,0	Total	Promedio	Aprobado	1,0 - 3,9	4,0 - 4,9	5,0 - 5,9	6,0 - 7,0
LENGUAJE Y COMUNICACIÓN	3EBB	TERCER AÑO BÁSICO B	0	15	8	13	36	5.339	100	0	41.7	22.2	36.1
MATEMÁTICA	3EBB	TERCER AÑO BÁSICO B	6	10	10	10	36	5.108	83.3	16.7	27.8	27.8	27.8
CIENCIAS NATURALES	3EBB	TERCER AÑO BÁSICO B	0	4	16	16	36	5.786	100	0	11.1	44.4	44.4
HISTORIA, GEOGRAFÍA Y CIENCIAS	3EBB	TERCER AÑO BÁSICO B	2	10	8	16	36	5.417	94.4	5.6	27.8	22.2	44.4
ARTES VISUALES	3EBB	TERCER AÑO BÁSICO B	0	0	3	33	36	6.739	100	0	0	8.3	91.7
MÚSICA	3EBB	TERCER AÑO BÁSICO B	1	3	6	26	36	6.2	97.2	2.8	8.3	16.7	72.2
INGLÉS	3EBB	TERCER AÑO BÁSICO B	0	8	13	15	36	5.725	100	0	22.2	36.1	41.7
TECNOLOGÍA	3EBB	TERCER AÑO BÁSICO B	0	0	0	36	36	6.814	100	0	0	0	100

EDUCACIÓN FÍSICA Y SALUD	3EBB	TERCER AÑO BÁSICO B	0	0	0	36	36	6.528	100	0	0	0	100
--------------------------	------	---------------------	---	---	---	----	----	-------	-----	---	---	---	-----

Tercero Básico C

Nombre	CUR	Curso	1 - 3,9	4,0 - 4,9	5,0 - 5,9	6,0 - 7,0	Total	Promedio	Aprobado	1,0 - 3,9	4,0 - 4,9	5,0 - 5,9	6,0 - 7,0
LENGUAJE Y COMUNICACIÓN	3EBC	TERCER AÑO BÁSICO C	0	10	17	10	37	5.414	100	0	27	45.9	27
MATEMÁTICA	3EBC	TERCER AÑO BÁSICO C	5	12	10	10	37	5.135	86.5	13.5	32.4	27	27
CIENCIAS NATURALES	3EBC	TERCER AÑO BÁSICO C	0	2	18	17	37	5.911	100	0	5.4	48.6	45.9
HISTORIA, GEOGRAFÍA Y CIENCIAS	3EBC	TERCER AÑO BÁSICO C	0	9	14	14	37	5.641	100	0	24.3	37.8	37.8
ARTES VISUALES	3EBC	TERCER AÑO BÁSICO C	0	0	2	35	37	6.573	100	0	0	5.4	94.6
MÚSICA	3EBC	TERCER AÑO BÁSICO C	0	5	5	27	37	6.17	100	0	13.5	13.5	73
INGLÉS	3EBC	TERCER AÑO BÁSICO C	0	7	14	16	37	5.719	100	0	18.9	37.8	43.2
TECNOLOGÍA	3EBC	TERCER AÑO BÁSICO C	0	0	0	37	37	6.705	100	0	0	0	100
EDUCACIÓN FÍSICA Y SALUD	3EBC	TERCER AÑO BÁSICO C	0	0	3	34	37	6.519	100	0	0	8.1	91.9

Cuarto Básico A

Nombre	CUR	Curso	1 - 3,9	4,0 - 4,9	5,0 - 5,9	6,0 - 7,0	Total	Promedio	Aprobado	1,0 - 3,9	4,0 - 4,9	5,0 - 5,9	6,0 - 7,0
LENGUAJE Y COMUNICACIÓN	4EBA	CUARTO AÑO BÁSICO A	0	5	22	11	38	5.592	100	0	13.2	57.9	28.9
MATEMÁTICA	4EBA	CUARTO AÑO BÁSICO A	4	10	12	12	38	5.347	89.5	10.5	26.3	31.6	31.6
CIENCIAS NATURALES	4EBA	CUARTO AÑO BÁSICO A	0	8	16	14	38	5.558	100	0	21.1	42.1	36.8
HISTORIA, GEOGRAFÍA Y CIENCIAS	4EBA	CUARTO AÑO BÁSICO A	0	11	19	8	38	5.347	100	0	28.9	50	21.1
ARTES VISUALES	4EBA	CUARTO AÑO BÁSICO A	0	0	0	38	38	6.729	100	0	0	0	100
MÚSICA	4EBA	CUARTO AÑO BÁSICO A	0	2	4	32	38	6.455	100	0	5.3	10.5	84.2
INGLÉS	4EBA	CUARTO AÑO BÁSICO A	0	3	13	22	38	5.992	100	0	7.9	34.2	57.9
TECNOLOGÍA	4EBA	CUARTO AÑO BÁSICO A	0	0	1	37	38	6.842	100	0	0	2.6	97.4
EDUCACIÓN FÍSICA Y SALUD	4EBA	CUARTO AÑO BÁSICO A	0	0	2	36	38	6.584	100	0	0	5.3	94.7

Cuarto Básico B

Nombre	CUR	Curso	1 - 3,9	4,0 - 4,9	5,0 - 5,9	6,0 - 7,0	Total	Promedio	Aprobado	1,0 - 3,9	4,0 - 4,9	5,0 - 5,9	6,0 - 7,0
LENGUAJE Y COMUNICACIÓN	4EBB	CUARTO AÑO BÁSICO B	0	5	25	6	36	5.411	100	0	13.9	69.4	16.7
MATEMÁTICA	4EBB	CUARTO AÑO BÁSICO B	1	11	20	4	36	5.125	97.2	2.8	30.6	55.6	11.1
CIENCIAS NATURALES	4EBB	CUARTO AÑO BÁSICO B	0	10	19	7	36	5.214	100	0	27.8	52.8	19.4
HISTORIA, GEOGRAFÍA Y CIENCIAS	4EBB	CUARTO AÑO BÁSICO B	2	18	10	6	36	5.017	94.4	5.6	50	27.8	16.7
ARTES VISUALES	4EBB	CUARTO AÑO BÁSICO B	0	0	3	33	36	6.514	100	0	0	8.3	91.7
INGLÉS	4EBB	CUARTO AÑO BÁSICO B	0	5	13	18	36	5.85	100	0	13.9	36.1	50
TECNOLOGÍA	4EBB	CUARTO AÑO BÁSICO B	0	0	3	33	36	6.683	100	0	0	8.3	91.7
EDUCACIÓN FÍSICA Y SALUD	4EBB	CUARTO AÑO BÁSICO B	0	1	7	28	36	6.328	100	0	2.8	19.4	77.8
MÚSICA	4EBB	CUARTO AÑO BÁSICO B	0	3	6	27	36	6.267	100	0	8.3	16.7	75

Cuarto Básico C

Nombre	CUR	Curso	1 - 3,9	4,0 - 4,9	5,0 - 5,9	6,0 - 7,0	Total	Promedio	Aprobado	1,0 - 3,9	4,0 - 4,9	5,0 - 5,9	6,0 - 7,0
LENGUAJE Y COMUNICACIÓN	4EBC	CUARTO AÑO BÁSICO C	0	2	30	4	36	5.508	100	0	5.6	83.3	11.1
MATEMÁTICA	4EBC	CUARTO AÑO BÁSICO C	1	12	19	4	36	5.206	97.2	2.8	33.3	52.8	11.1
CIENCIAS NATURALES	4EBC	CUARTO AÑO BÁSICO C	0	11	16	9	36	5.397	100	0	30.6	44.4	25
HISTORIA, GEOGRAFÍA Y CIENCIAS	4EBC	CUARTO AÑO BÁSICO C	1	14	13	8	36	5.186	97.2	2.8	38.9	36.1	22.2
ARTES VISUALES	4EBC	CUARTO AÑO BÁSICO C	0	0	2	34	36	6.678	100	0	0	5.6	94.4
MÚSICA	4EBC	CUARTO AÑO BÁSICO C	0	0	7	29	36	6.389	100	0	0	19.4	80.6
INGLÉS	4EBC	CUARTO AÑO BÁSICO C	0	0	12	24	36	6.031	100	0	0	33.3	66.7
TECNOLOGÍA	4EBC	CUARTO AÑO BÁSICO C	0	0	0	36	36	6.781	100	0	0	0	100
EDUCACIÓN FÍSICA Y SALUD	4EBC	CUARTO AÑO BÁSICO C	0	0	2	34	36	6.456	100	0	0	5.6	94.4

Quinto Básico A

Nombre	CUR	Curso	1 - 3,9	4,0 - 4,9	5,0 - 5,9	6,0 - 7,0	Total	Promedio	Aprobado	1,0 - 3,9	4,0 - 4,9	5,0 - 5,9	6,0 - 7,0
LENGUAJE Y COMUNICACIÓN	5EBA	QUINTO AÑO BÁSICO A	0	6	21	9	36	5.583	100	0	16.7	58.3	25
IDIOMA EXTRANJERO: INGLÉS	5EBA	QUINTO AÑO BÁSICO A	0	2	12	22	36	5.986	100	0	5.6	33.3	61.1
MATEMÁTICA	5EBA	QUINTO AÑO BÁSICO A	1	6	13	16	36	5.719	97.2	2.8	16.7	36.1	44.4
CIENCIAS NATURALES	5EBA	QUINTO AÑO BÁSICO A	2	5	18	11	36	5.469	94.4	5.6	13.9	50	30.6
HISTORIA, GEOGRAFÍA Y CIENCIAS	5EBA	QUINTO AÑO BÁSICO A	0	3	14	19	36	5.892	100	0	8.3	38.9	52.8
ARTES VISUALES	5EBA	QUINTO AÑO BÁSICO A	0	0	2	34	36	6.589	100	0	0	5.6	94.4
MÚSICA	5EBA	QUINTO AÑO BÁSICO A	0	0	3	33	36	6.683	100	0	0	8.3	91.7
TECNOLOGÍA	5EBA	QUINTO AÑO BÁSICO A	0	0	1	35	36	6.775	100	0	0	2.8	97.2
EDUCACIÓN FÍSICA Y SALUD	5EBA	QUINTO AÑO BÁSICO A	0	0	1	36	37	6.722	100	0	0	2.7	97.3

Quinto Básico B

Nombre	CUR	Curso	1 - 3,9	4,0 - 4,9	5,0 - 5,9	6,0 - 7,0	Total	Promedio	Aprobado	1,0 - 3,9	4,0 - 4,9	5,0 - 5,9	6,0 - 7,0
LENGUAJE Y COMUNICACIÓN	5EBB	QUINTO AÑO BÁSICO B	1	10	19	7	37	5.351	97.3	2.7	27	51.4	18.9
IDIOMA EXTRANJERO: INGLÉS	5EBB	QUINTO AÑO BÁSICO B	1	11	8	17	37	5.589	97.3	2.7	29.7	21.6	45.9
MATEMÁTICA	5EBB	QUINTO AÑO BÁSICO B	8	7	9	13	37	5.081	78.4	21.6	18.9	24.3	35.1
CIENCIAS NATURALES	5EBB	QUINTO AÑO BÁSICO B	2	15	12	8	37	5.092	94.6	5.4	40.5	32.4	21.6
HISTORIA, GEOGRAFÍA Y CIENCIAS	5EBB	QUINTO AÑO BÁSICO B	3	15	8	11	37	5.243	91.9	8.1	40.5	21.6	29.7
ARTES VISUALES	5EBB	QUINTO AÑO BÁSICO B	0	2	7	28	37	6.351	100	0	5.4	18.9	75.7
MÚSICA	5EBB	QUINTO AÑO BÁSICO B	1	0	14	22	37	6.062	97.3	2.7	0	37.8	59.5
TECNOLOGÍA	5EBB	QUINTO AÑO BÁSICO B	0	1	6	30	37	6.43	100	0	2.7	16.2	81.1
EDUCACIÓN FÍSICA Y SALUD	5EBB	QUINTO AÑO BÁSICO B	0	0	6	31	37	6.414	100	0	0	16.2	83.8

Quinto Básico C

Nombre	CUR	Curso	1 - 3,9	4,0 - 4,9	5,0 - 5,9	6,0 - 7,0	Total	Promedio	Aprobado	1,0 - 3,9	4,0 - 4,9	5,0 - 5,9	6,0 - 7,0
LENGUAJE Y COMUNICACIÓN	5EBC	QUINTO AÑO BÁSICO C	2	4	19	9	34	5.456	94.1	5.9	11.8	55.9	26.5
IDIOMA EXTRANJERO: INGLÉS	5EBC	QUINTO AÑO BÁSICO C	3	7	12	12	34	5.365	91.2	8.8	20.6	35.3	35.3
MATEMÁTICA	5EBC	QUINTO AÑO BÁSICO C	2	7	15	10	34	5.429	94.1	5.9	20.6	44.1	29.4
CIENCIAS NATURALES	5EBC	QUINTO AÑO BÁSICO C	1	11	12	10	34	5.35	97.1	2.9	32.4	35.3	29.4
HISTORIA, GEOGRAFÍA Y CIENCIAS	5EBC	QUINTO AÑO BÁSICO C	1	7	10	16	34	5.571	97.1	2.9	20.6	29.4	47.1
ARTES VISUALES	5EBC	QUINTO AÑO BÁSICO C	1	0	5	28	34	6.382	97.1	2.9	0	14.7	82.4
MÚSICA	5EBC	QUINTO AÑO BÁSICO C	0	2	8	24	34	6.232	100	0	5.9	23.5	70.6
TECNOLOGÍA	5EBC	QUINTO AÑO BÁSICO C	0	2	4	28	34	6.462	100	0	5.9	11.8	82.4
EDUCACIÓN FÍSICA Y SALUD	5EBC	QUINTO AÑO BÁSICO C	0	0	3	31	34	6.485	100	0	0	8.8	91.2

Sexto Básico A

Nombre	CUR	Curso	1 - 3,9	4,0 - 4,9	5,0 - 5,9	6,0 - 7,0	Total	Promedio	Aprobado	1,0 - 3,9	4,0 - 4,9	5,0 - 5,9	6,0 - 7,0
LENGUAJE Y COMUNICACIÓN	6EBA	SEXTO AÑO BÁSICO A	1	6	15	13	35	5.617	97.1	2.9	17.1	42.9	37.1
IDIOMA EXTRANJERO: INGLÉS	6EBA	SEXTO AÑO BÁSICO A	0	5	9	21	35	5.929	100	0	14.3	25.7	60
MATEMÁTICA	6EBA	SEXTO AÑO BÁSICO A	0	8	9	18	35	5.791	100	0	22.9	25.7	51.4
CIENCIAS NATURALES	6EBA	SEXTO AÑO BÁSICO A	2	9	13	11	35	5.357	94.3	5.7	25.7	37.1	31.4
HISTORIA, GEOGRAFÍA Y CIENCIAS	6EBA	SEXTO AÑO BÁSICO A	2	8	9	16	35	5.583	94.3	5.7	22.9	25.7	45.7
ARTES VISUALES	6EBA	SEXTO AÑO BÁSICO A	0	3	1	31	35	6.546	100	0	8.6	2.9	88.6
MÚSICA	6EBA	SEXTO AÑO BÁSICO A	1	6	6	22	35	6.046	97.1	2.9	17.1	17.1	62.9
TECNOLOGÍA	6EBA	SEXTO AÑO BÁSICO A	0	1	1	33	35	6.689	100	0	2.9	2.9	94.3
EDUCACIÓN FÍSICA Y SALUD	6EBA	SEXTO AÑO BÁSICO A	0	0	5	30	35	6.491	100	0	0	14.3	85.7

Sexto Básico B

Nombre	CUR	Curso	1 - 3,9	4,0 - 4,9	5,0 - 5,9	6,0 - 7,0	Total	Promedio	Aprobado	1,0 - 3,9	4,0 - 4,9	5,0 - 5,9	6,0 - 7,0
LENGUAJE Y COMUNICACIÓN	6EBB	SEXTO AÑO BÁSICO B	0	10	15	11	36	5.517	100	0	27.8	41.7	30.6
IDIOMA EXTRANJERO: INGLÉS	6EBB	SEXTO AÑO BÁSICO B	2	11	8	15	36	5.464	94.4	5.6	30.6	22.2	41.7
MATEMÁTICA	6EBB	SEXTO AÑO BÁSICO B	6	9	11	10	36	5.072	83.3	16.7	25	30.6	27.8
CIENCIAS NATURALES	6EBB	SEXTO AÑO BÁSICO B	5	10	14	7	36	5.019	86.1	13.9	27.8	38.9	19.4
HISTORIA, GEOGRAFÍA Y CIENCIAS	6EBB	SEXTO AÑO BÁSICO B	3	9	14	10	36	5.303	91.7	8.3	25	38.9	27.8
ARTES VISUALES	6EBB	SEXTO AÑO BÁSICO B	0	4	3	29	36	6.286	100	0	11.1	8.3	80.6
MÚSICA	6EBB	SEXTO AÑO BÁSICO B	1	5	5	25	36	6.094	97.2	2.8	13.9	13.9	69.4
TECNOLOGÍA	6EBB	SEXTO AÑO BÁSICO B	0	1	2	33	36	6.608	100	0	2.8	5.6	91.7
EDUCACIÓN FÍSICA Y SALUD	6EBB	SEXTO AÑO BÁSICO B	0	0	5	31	36	6.558	100	0	0	13.9	86.1

Sexto Básico C

Nombre	CUR	Curso	1 - 3,9	4,0 - 4,9	5,0 - 5,9	6,0 - 7,0	Total	Promedio	Aprobado	1,0 - 3,9	4,0 - 4,9	5,0 - 5,9	6,0 - 7,0
LENGUAJE Y COMUNICACIÓN	6EBC	SEXTO AÑO BÁSICO C	0	11	22	2	35	5.186	100	0	31.4	62.9	5.7
IDIOMA EXTRANJERO: INGLÉS	6EBC	SEXTO AÑO BÁSICO C	1	7	13	14	35	5.591	97.1	2.9	20	37.1	40
MATEMÁTICA	6EBC	SEXTO AÑO BÁSICO C	6	11	8	10	35	5.04	82.9	17.1	31.4	22.9	28.6
CIENCIAS NATURALES	6EBC	SEXTO AÑO BÁSICO C	3	14	9	9	35	5.151	91.4	8.6	40	25.7	25.7
HISTORIA, GEOGRAFÍA Y CIENCIAS	6EBC	SEXTO AÑO BÁSICO C	1	11	13	10	35	5.329	97.1	2.9	31.4	37.1	28.6
ARTES VISUALES	6EBC	SEXTO AÑO BÁSICO C	0	1	7	27	35	6.389	100	0	2.9	20	77.1
MÚSICA	6EBC	SEXTO AÑO BÁSICO C	1	2	12	20	35	5.911	97.1	2.9	5.7	34.3	57.1
TECNOLOGÍA	6EBC	SEXTO AÑO BÁSICO C	0	1	4	30	35	6.526	100	0	2.9	11.4	85.7
EDUCACIÓN FÍSICA Y SALUD	6EBC	SEXTO AÑO BÁSICO C	0	1	4	30	35	6.46	100	0	2.9	11.4	85.7

Séptimo Básico A

Nombre	CUR	Curso	1 - 3,9	4,0 - 4,9	5,0 - 5,9	6,0 - 7,0	Total	Promedio	Aprobado	1,0 - 3,9	4,0 - 4,9	5,0 - 5,9	6,0 - 7,0
LENGUAJE Y COMUNICACIÓN	7EBA	SÉPTIMO AÑO BÁSICO A	1	6	16	12	35	5.631	97.1	2.9	17.1	45.7	34.3
IDIOMA EXTRANJERO	7EBA	SÉPTIMO AÑO BÁSICO A	2	10	13	10	35	5.44	94.3	5.7	28.6	37.1	28.6
MATEMÁTICA	7EBA	SÉPTIMO AÑO BÁSICO A	2	16	9	8	35	5.157	94.3	5.7	45.7	25.7	22.9
CIENCIAS NATURALES	7EBA	SÉPTIMO AÑO BÁSICO A	2	13	14	6	35	5.109	94.3	5.7	37.1	40	17.1
HISTORIA, GEOGRAFÍA Y CIENCIAS	7EBA	SÉPTIMO AÑO BÁSICO A	1	10	14	10	35	5.474	97.1	2.9	28.6	40	28.6
EDUCACIÓN TECNOLÓGICA	7EBA	SÉPTIMO AÑO BÁSICO A	0	3	6	26	35	6.3	100	0	8.6	17.1	74.3
ARTES VISUALES	7EBA	SÉPTIMO AÑO BÁSICO A	0	2	10	23	35	6.223	100	0	5.7	28.6	65.7
ARTES MUSICALES	7EBA	SÉPTIMO AÑO BÁSICO A	0	0	3	32	35	6.717	100	0	0	8.6	91.4
EDUCACIÓN FÍSICA	7EBA	SÉPTIMO AÑO BÁSICO A	0	0	3	32	35	6.623	100	0	0	8.6	91.4

Séptimo Básico B

Nombre	CUR	Curso	1 - 3,9	4,0 - 4,9	5,0 - 5,9	6,0 - 7,0	Total	Promedio	Aprobado	1,0 - 3,9	4,0 - 4,9	5,0 - 5,9	6,0 - 7,0
LENGUAJE Y COMUNICACIÓN	7EBB	SÉPTIMO AÑO BÁSICO B	2	9	12	12	35	5.454	94.3	5.7	25.7	34.3	34.3
IDIOMA EXTRANJERO	7EBB	SÉPTIMO AÑO BÁSICO B	2	10	12	11	35	5.406	94.3	5.7	28.6	34.3	31.4
MATEMÁTICA	7EBB	SÉPTIMO AÑO BÁSICO B	7	12	8	8	35	4.94	80	20	34.3	22.9	22.9
CIENCIAS NATURALES	7EBB	SÉPTIMO AÑO BÁSICO B	0	0	15	20	35	6.04	100	0	0	42.9	57.1
HISTORIA, GEOGRAFÍA Y CIENCIAS	7EBB	SÉPTIMO AÑO BÁSICO B	0	4	18	13	35	5.751	100	0	11.4	51.4	37.1
EDUCACIÓN TECNOLÓGICA	7EBB	SÉPTIMO AÑO BÁSICO B	0	5	9	21	35	6.054	100	0	14.3	25.7	60
ARTES VISUALES	7EBB	SÉPTIMO AÑO BÁSICO B	1	4	8	22	35	6.06	97.1	2.9	11.4	22.9	62.9
ARTES MUSICALES	7EBB	SÉPTIMO AÑO BÁSICO B	0	2	8	25	35	6.326	100	0	5.7	22.9	71.4
EDUCACIÓN FÍSICA	7EBB	SÉPTIMO AÑO BÁSICO B	0	0	2	33	35	6.706	100	0	0	5.7	94.3

Séptimo Básico C

Nombre	CUR	Curso	1 - 3,9	4,0 - 4,9	5,0 - 5,9	6,0 - 7,0	Total	Promedio	Aprobado	1,0 - 3,9	4,0 - 4,9	5,0 - 5,9	6,0 - 7,0
LENGUAJE Y COMUNICACIÓN	7EBC	SEPTIMO AÑO BASICO C	4	16	10	4	34	4.826	88.2	11.8	47.1	29.4	11.8
IDIOMA EXTRANJERO	7EBC	SEPTIMO AÑO BASICO C	1	15	10	8	34	5.203	97.1	2.9	44.1	29.4	23.5
MATEMÁTICA	7EBC	SEPTIMO AÑO BASICO C	2	21	6	5	34	4.853	94.1	5.9	61.8	17.6	14.7
CIENCIAS NATURALES	7EBC	SEPTIMO AÑO BASICO C	0	6	18	10	34	5.671	100	0	17.6	52.9	29.4
HISTORIA, GEOGRAFÍA Y CIENCIAS SOCIALES	7EBC	SEPTIMO AÑO BASICO C	0	6	22	6	34	5.538	100	0	17.6	64.7	17.6
EDUCACIÓN TECNOLÓGICA	7EBC	SEPTIMO AÑO BASICO C	0	4	9	21	34	6.012	100	0	11.8	26.5	61.8
ARTES VISUALES	7EBC	SEPTIMO AÑO BASICO C	0	4	12	18	34	5.962	100	0	11.8	35.3	52.9
ARTES MUSICALES	7EBC	SEPTIMO AÑO BASICO C	0	0	5	29	34	6.347	100	0	0	14.7	85.3
EDUCACIÓN FÍSICA	7EBC	SEPTIMO AÑO BASICO C	0	0	1	33	34	6.526	100	0	0	2.9	97.1

Octavo Básico A

Nombre	CUR	Curso	1 - 3,9	4,0 - 4,9	5,0 - 5,9	6,0 - 7,0	Total	Promedio	Aprobado	1,0 - 3,9	4,0 - 4,9	5,0 - 5,9	6,0 - 7,0
LENGUAJE Y COMUNICACIÓN	8EBA	OCTAVO AÑO BÁSICO A	3	17	12	5	37	4.932	91.9	8.1	45.9	32.4	13.5
IDIOMA EXTRANJERO	8EBA	OCTAVO AÑO BÁSICO A	1	10	14	12	37	5.424	97.3	2.7	27	37.8	32.4
MATEMÁTICA	8EBA	OCTAVO AÑO BÁSICO A	2	20	11	4	37	4.908	94.6	5.4	54.1	29.7	10.8
CIENCIAS NATURALES	8EBA	OCTAVO AÑO BÁSICO A	2	15	19	1	37	4.941	94.6	5.4	40.5	51.4	2.7
HISTORIA, GEOGRAFÍA Y CIENCIAS	8EBA	OCTAVO AÑO BÁSICO A	2	7	16	12	37	5.443	94.6	5.4	18.9	43.2	32.4
EDUCACIÓN TECNOLÓGICA	8EBA	OCTAVO AÑO BÁSICO A	0	0	5	32	37	6.422	100	0	0	13.5	86.5
ARTES VISUALES	8EBA	OCTAVO AÑO BÁSICO A	0	0	2	35	37	6.597	100	0	0	5.4	94.6
ARTES MUSICALES	8EBA	OCTAVO AÑO BÁSICO A	0	2	13	22	37	5.916	100	0	5.4	35.1	59.5
EDUCACIÓN FÍSICA	8EBA	OCTAVO AÑO BÁSICO A	0	0	2	35	37	6.638	100	0	0	5.4	94.6

Octavo Básico B

Nombre	CUR	Curso	1 - 3,9	4,0 - 4,9	5,0 - 5,9	6,0 - 7,0	Total	Promedio	Aprobado	1,0 - 3,9	4,0 - 4,9	5,0 - 5,9	6,0 - 7,0
LENGUAJE Y COMUNICACIÓN	8EBB	OCTAVO AÑO BÁSICO B	0	11	19	7	37	5.373	100	0	29.7	51.4	18.9
IDIOMA EXTRANJERO	8EBB	OCTAVO AÑO BÁSICO B	0	2	21	15	38	5.753	100	0	5.3	55.3	39.5
MATEMÁTICA	8EBB	OCTAVO AÑO BÁSICO B	1	14	10	13	38	5.471	97.4	2.6	36.8	26.3	34.2
CIENCIAS NATURALES	8EBB	OCTAVO AÑO BÁSICO B	2	13	13	10	38	5.366	94.7	5.3	34.2	34.2	26.3
HISTORIA, GEOGRAFÍA Y CIENCIAS	8EBB	OCTAVO AÑO BÁSICO B	0	6	14	18	38	5.795	100	0	15.8	36.8	47.4
EDUCACIÓN TECNOLÓGICA	8EBB	OCTAVO AÑO BÁSICO B	0	2	3	31	36	6.575	100	0	5.6	8.3	86.1
ARTES VISUALES	8EBB	OCTAVO AÑO BÁSICO B	0	0	1	36	37	6.708	100	0	0	2.7	97.3
ARTES MUSICALES	8EBB	OCTAVO AÑO BÁSICO B	0	1	3	34	38	6.55	100	0	2.6	7.9	89.5
EDUCACIÓN FÍSICA	8EBB	OCTAVO AÑO BÁSICO B	0	0	1	35	36	6.731	100	0	0	2.8	97.2

Octavo Básico C

Nombre	CUR	Curso	1 - 3,9	4,0 - 4,9	5,0 - 5,9	6,0 - 7,0	Total	Promedio	Aprobado	1,0 - 3,9	4,0 - 4,9	5,0 - 5,9	6,0 - 7,0
LENGUAJE Y COMUNICACIÓN	8EBC	OCTAVO AÑO BÁSICO C	0	14	16	2	32	5,07	100	0	43,7	50	6,25
IDIOMA EXTRANJERO	8EBC	OCTAVO AÑO BÁSICO C	10	7	9	5	32	4,83	68,8	31,25	21,8	28,1	15,6
MATEMÁTICA	8EBC	OCTAVO AÑO BÁSICO C	1	14	14	3	32	4,49	93,9	3,1	43,7	43,7	9,3
CIENCIAS NATURALES	8EBC	OCTAVO AÑO BÁSICO C	2	11	16	3	32	5,01	96,9	6,2	34,3	50	9,3
HISTORIA, GEOGRAFÍA Y CIENCIAS	8EBC	OCTAVO AÑO BÁSICO C	0	8	17	7	32	5,44	100	0	25	53,1	21,8
EDUCACIÓN TECNOLÓGICA	8EBC	OCTAVO AÑO BÁSICO C	0	11	6	15	32	5,23	100	0	34,3	18,7	78,12
ARTES VISUALES	8EBC	OCTAVO AÑO BÁSICO C	0	0	7	25	32	6,39	100	0	0	21,8	78,1
ARTES MUSICALES	8EBC	OCTAVO AÑO BÁSICO C	0	0	10	22	32	6,14	100	0	0	31,2	68,7
EDUCACIÓN FÍSICA	8EBC	OCTAVO AÑO BÁSICO C	0	0	1	31	32	6,60	100	0	0	3,1	96,8

I Medio A

Nombre	CUR	Curso	1 - 3,9	4,0 - 4,9	5,0 - 5,9	6,0 - 7,0	Total	Promedio	Aprobado	1,0 - 3,9	4,0 - 4,9	5,0 - 5,9	6,0 - 7,0
LENGUAJE Y COMUNICACIÓN	1EMA	PRIMER AÑO MEDIO A	0	5	24	7	36	5.522	100	0	13.9	66.7	19.4
IDIOMA EXTRANJERO	1EMA	PRIMER AÑO MEDIO A	0	3	9	24	36	6.069	100	0	8.3	25	66.7
MATEMÁTICA	1EMA	PRIMER AÑO MEDIO A	6	7	10	13	36	5.244	83.3	16.7	19.4	27.8	36.1
HISTORIA, GEOGRAFÍA Y CIENCIAS	1EMA	PRIMER AÑO MEDIO A	1	12	12	11	36	5.403	97.2	2.8	33.3	33.3	30.6
CIENCIAS NATURALES	1EMA	PRIMER AÑO MEDIO A	4	19	11	2	36	4.767	88.9	11.1	52.8	30.6	5.6
BIOLOGÍA	1EMA	PRIMER AÑO MEDIO A	4	13	15	4	36	4.875	88.9	11.1	36.1	41.7	11.1
FÍSICA	1EMA	PRIMER AÑO MEDIO A	3	22	9	2	36	4.611	91.7	8.3	61.1	25	5.6
QUÍMICA	1EMA	PRIMER AÑO MEDIO A	4	18	10	4	36	4.833	88.9	11.1	50	27.8	11.1
EDUCACIÓN TECNOLÓGICA	1EMA	PRIMER AÑO MEDIO A	0	4	4	28	36	6.336	100	0	11.1	11.1	77.8
ARTES VISUALES	1EMA	PRIMER AÑO MEDIO A	0	0	2	34	36	6.636	100	0	0	5.6	94.4
ARTES MUSICALES	1EMA	PRIMER AÑO MEDIO A	0	1	5	30	36	6.35	100	0	2.8	13.9	83.3
EDUCACIÓN FÍSICA	1EMA	PRIMER AÑO MEDIO A	0	0	1	35	36	6.725	100	0	0	2.8	97.2

I Medio B

Nombre	CUR	Curso	1 - 3,9	4,0 - 4,9	5,0 - 5,9	6,0 - 7,0	Total	Promedio	Aprobado	1,0 - 3,9	4,0 - 4,9	5,0 - 5,9	6,0 - 7,0
LENGUAJE Y COMUNICACIÓN	1EMB	PRIMER AÑO MEDIO B	0	9	18	9	36	5.347	100	0	25	50	25
IDIOMA EXTRANJERO	1EMB	PRIMER AÑO MEDIO B	0	2	15	19	36	6.025	100	0	5.6	41.7	52.8
MATEMÁTICA	1EMB	PRIMER AÑO MEDIO B	6	8	10	12	36	5.203	83.3	16.7	22.2	27.8	33.3
HISTORIA, GEOGRAFÍA Y CIENCIAS	1EMB	PRIMER AÑO MEDIO B	1	11	14	10	36	5.375	97.2	2.8	30.6	38.9	27.8
CIENCIAS NATURALES	1EMB	PRIMER AÑO MEDIO B	0	21	8	7	36	5.181	100	0	58.3	22.2	19.4
BIOLOGÍA	1EMB	PRIMER AÑO MEDIO B	8	16	5	7	36	4.806	77.8	22.2	44.4	13.9	19.4
FÍSICA	1EMB	PRIMER AÑO MEDIO B	5	18	9	4	36	4.778	86.1	13.9	50	25	11.1
QUÍMICA	1EMB	PRIMER AÑO MEDIO B	0	1	18	17	36	5.964	100	0	2.8	50	47.2
EDUCACIÓN TECNOLÓGICA	1EMB	PRIMER AÑO MEDIO B	0	3	13	20	36	6.067	100	0	8.3	36.1	55.6
ARTES VISUALES	1EMB	PRIMER AÑO MEDIO B	0	2	7	27	36	6.261	100	0	5.6	19.4	75
ARTES MUSICALES	1EMB	PRIMER AÑO MEDIO B	1	4	7	24	36	6.064	97.2	2.8	11.1	19.4	66.7
EDUCACIÓN FÍSICA	1EMB	PRIMER AÑO MEDIO B	0	0	3	33	36	6.603	100	0	0	8.3	91.7

I Medio C

Nombre	CUR	Curso	1 - 3,9	4,0 - 4,9	5,0 - 5,9	6,0 - 7,0	Total	Promedio	Aprobado	1,0 - 3,9	4,0 - 4,9	5,0 - 5,9	6,0 - 7,0
LENGUAJE Y COMUNICACIÓN	1EMB	PRIMER AÑO MEDIO B	0	9	18	9	36	5.347	100	0	25	50	25
IDIOMA EXTRANJERO	1EMB	PRIMER AÑO MEDIO B	0	2	15	19	36	6.025	100	0	5.6	41.7	52.8
MATEMÁTICA	1EMB	PRIMER AÑO MEDIO B	6	8	10	12	36	5.203	83.3	16.7	22.2	27.8	33.3
HISTORIA, GEOGRAFÍA Y CIENCIAS	1EMB	PRIMER AÑO MEDIO B	1	11	14	10	36	5.375	97.2	2.8	30.6	38.9	27.8
CIENCIAS NATURALES	1EMB	PRIMER AÑO MEDIO B	0	21	8	7	36	5.181	100	0	58.3	22.2	19.4
BIOLOGÍA	1EMB	PRIMER AÑO MEDIO B	8	16	5	7	36	4.806	77.8	22.2	44.4	13.9	19.4
FÍSICA	1EMB	PRIMER AÑO MEDIO B	5	18	9	4	36	4.778	86.1	13.9	50	25	11.1
QUÍMICA	1EMB	PRIMER AÑO MEDIO B	0	1	18	17	36	5.964	100	0	2.8	50	47.2
EDUCACIÓN TECNOLÓGICA	1EMB	PRIMER AÑO MEDIO B	0	3	13	20	36	6.067	100	0	8.3	36.1	55.6
ARTES VISUALES	1EMB	PRIMER AÑO MEDIO B	0	2	7	27	36	6.261	100	0	5.6	19.4	75
ARTES MUSICALES	1EMB	PRIMER AÑO MEDIO B	1	4	7	24	36	6.064	97.2	2.8	11.1	19.4	66.7
EDUCACIÓN FÍSICA	1EMB	PRIMER AÑO MEDIO B	0	0	3	33	36	6.603	100	0	0	8.3	91.7

II Medio A

Nombre	CUR	Curso	1 - 3,9	4,0 - 4,9	5,0 - 5,9	6,0 - 7,0	Total	Promedio	Aprobado	1,0 - 3,9	4,0 - 4,9	5,0 - 5,9	6,0 - 7,0
LENGUAJE Y COMUNICACIÓN	2EMA	SEGUNDO AÑO MEDIO A	0	8	21	6	35	5.38	100	0	22.9	60	17.1
IDIOMA EXTRANJERO	2EMA	SEGUNDO AÑO MEDIO A	1	0	11	23	35	6.174	97.1	2.9	0	31.4	65.7
MATEMÁTICA	2EMA	SEGUNDO AÑO MEDIO A	5	12	6	12	35	5.051	85.7	14.3	34.3	17.1	34.3
HISTORIA, GEOGRAFÍA Y CIENCIAS	2EMA	SEGUNDO AÑO MEDIO A	0	9	17	9	35	5.503	100	0	25.7	48.6	25.7
CIENCIAS NATURALES	2EMA	SEGUNDO AÑO MEDIO A	0	7	21	7	35	5.466	100	0	20	60	20
BIOLOGÍA	2EMA	SEGUNDO AÑO MEDIO A	0	11	17	7	35	5.349	100	0	31.4	48.6	20
FÍSICA	2EMA	SEGUNDO AÑO MEDIO A	0	16	11	7	34	5.129	100	0	47.1	32.4	20.6
QUÍMICA	2EMA	SEGUNDO AÑO MEDIO A	0	1	16	17	34	5.929	100	0	2.9	47.1	50
EDUCACIÓN TECNOLÓGICA	2EMA	SEGUNDO AÑO MEDIO A	0	0	4	31	35	6.466	100	0	0	11.4	88.6
ARTES VISUALES	2EMA	SEGUNDO AÑO MEDIO A	0	0	1	34	35	6.774	100	0	0	2.9	97.1
ARTES MUSICALES	2EMA	SEGUNDO AÑO MEDIO A	0	0	1	34	35	6.68	100	0	0	2.9	97.1
EDUCACIÓN FÍSICA	2EMA	SEGUNDO AÑO MEDIO A	0	0	0	35	35	6.766	100	0	0	0	100

II Medio B

Nombre	CUR	Curso	1 - 3,9	4,0 - 4,9	5,0 - 5,9	6,0 - 7,0	Total	Promedio	Aprobado	1,0 - 3,9	4,0 - 4,9	5,0 - 5,9	6,0 - 7,0
LENGUAJE Y COMUNICACIÓN	2EMB	SEGUNDO AÑO MEDIO B	0	4	25	7	36	5.564	100	0	11.1	69.4	19.4
IDIOMA EXTRANJERO	2EMB	SEGUNDO AÑO MEDIO B	0	1	8	27	36	6.194	100	0	2.8	22.2	75
MATEMÁTICA	2EMB	SEGUNDO AÑO MEDIO B	9	8	8	11	36	4.964	75	25	22.2	22.2	30.6
HISTORIA, GEOGRAFÍA Y CIENCIAS	2EMB	SEGUNDO AÑO MEDIO B	1	9	16	10	36	5.356	97.2	2.8	25	44.4	27.8
CIENCIAS NATURALES	2EMB	SEGUNDO AÑO MEDIO B	0	11	16	10	37	5.43	100	0	29.7	43.2	27
BIOLOGÍA	2EMB	SEGUNDO AÑO MEDIO B	2	13	15	7	37	5.192	94.6	5.4	35.1	40.5	18.9
FÍSICA	2EMB	SEGUNDO AÑO MEDIO B	0	12	15	9	36	5.372	100	0	33.3	41.7	25
QUÍMICA	2EMB	SEGUNDO AÑO MEDIO B	0	6	15	15	36	5.781	100	0	16.7	41.7	41.7
EDUCACIÓN TECNOLÓGICA	2EMB	SEGUNDO AÑO MEDIO B	0	2	5	29	36	6.344	100	0	5.6	13.9	80.6
ARTES VISUALES	2EMB	SEGUNDO AÑO MEDIO B	0	0	4	32	36	6.519	100	0	0	11.1	88.9
ARTES MUSICALES	2EMB	SEGUNDO AÑO MEDIO B	0	1	3	32	36	6.536	100	0	2.8	8.3	88.9
EDUCACIÓN FÍSICA	2EMB	SEGUNDO AÑO MEDIO B	0	1	0	35	36	6.619	100	0	2.8	0	97.2

II Medio C

Nombre	CUR	Curso	1 - 3,9	4,0 - 4,9	5,0 - 5,9	6,0 - 7,0	Total	Promedio	Aprobado	1,0 - 3,9	4,0 - 4,9	5,0 - 5,9	6,0 - 7,0
LENGUAJE Y COMUNICACIÓN	2EMA	SEGUNDO AÑO MEDIO A	0	8	21	6	35	5.38	100	0	22.9	60	17.1
IDIOMA EXTRANJERO	2EMA	SEGUNDO AÑO MEDIO A	1	0	11	23	35	6.174	97.1	2.9	0	31.4	65.7
MATEMÁTICA	2EMA	SEGUNDO AÑO MEDIO A	5	12	6	12	35	5.051	85.7	14.3	34.3	17.1	34.3
HISTORIA, GEOGRAFÍA Y CIENCIAS	2EMA	SEGUNDO AÑO MEDIO A	0	9	17	9	35	5.503	100	0	25.7	48.6	25.7
CIENCIAS NATURALES	2EMA	SEGUNDO AÑO MEDIO A	0	7	21	7	35	5.466	100	0	20	60	20
BIOLOGÍA	2EMA	SEGUNDO AÑO MEDIO A	0	11	17	7	35	5.349	100	0	31.4	48.6	20
FÍSICA	2EMA	SEGUNDO AÑO MEDIO A	0	16	11	7	34	5.129	100	0	47.1	32.4	20.6
QUÍMICA	2EMA	SEGUNDO AÑO MEDIO A	0	1	16	17	34	5.929	100	0	2.9	47.1	50
EDUCACIÓN TECNOLÓGICA	2EMA	SEGUNDO AÑO MEDIO A	0	0	4	31	35	6.466	100	0	0	11.4	88.6
ARTES VISUALES	2EMA	SEGUNDO AÑO MEDIO A	0	0	1	34	35	6.774	100	0	0	2.9	97.1
ARTES MUSICALES	2EMA	SEGUNDO AÑO MEDIO A	0	0	1	34	35	6.68	100	0	0	2.9	97.1
EDUCACIÓN FÍSICA	2EMA	SEGUNDO AÑO MEDIO A	0	0	0	35	35	6.766	100	0	0	0	100

III Medio A

Nombre	CUR	Curso	1 - 3,9	4,0 - 4,9	5,0 - 5,9	6,0 - 7,0	Total	Promedio	Aprobado	1,0 - 3,9	4,0 - 4,9	5,0 - 5,9	6,0 - 7,0
LENGUAJE Y COMUNICACION	3EMA	TERCER AÑO MEDIO A	1	10	15	8	34	5.297	97.1	2.9	29.4	44.1	23.5
IDIOMA EXTRANJERO	3EMA	TERCER AÑO MEDIO A	0	1	6	27	34	6.265	100	0	2.9	17.6	79.4
FILOSOFÍA Y PSICOLOGÍA	3EMA	TERCER AÑO MEDIO A	0	11	19	4	34	5.221	100	0	32.4	55.9	11.8
MATEMÁTICA	3EMA	TERCER AÑO MEDIO A	2	16	11	5	34	5.015	94.1	5.9	47.1	32.4	14.7
HISTORIA Y CIENCIAS SOCIALES	3EMA	TERCER AÑO MEDIO A	0	11	16	7	34	5.276	100	0	32.4	47.1	20.6
BIOLOGÍA	3EMA	TERCER AÑO MEDIO A	0	12	15	7	34	5.279	100	0	35.3	44.1	20.6
QUÍMICA	3EMA	TERCER AÑO MEDIO A	0	0	19	15	34	5.924	100	0	0	55.9	44.1
ARTES VISUALES	3EMA	TERCER AÑO MEDIO A	0	0	3	8	11	6.327	100	0	0	27.3	72.7
ARTES MUSICALES	3EMA	TERCER AÑO MEDIO A	0	0	1	22	23	6.743	100	0	0	4.3	95.7
EDUCACIÓN FÍSICA	3EMA	TERCER AÑO MEDIO A	0	0	0	34	34	6.941	100	0	0	0	100
LITERATURA E IDENTIDAD	3EMA	TERCER AÑO MEDIO A	2	4	4	0	10	4.63	80	20	40	40	0
ÁLGEBRA Y MODELOS ANALÍTICOS	3EMA	TERCER AÑO MEDIO A	0	5	3	3	11	5.309	100	0	45.5	27.3	27.3
CIENCIAS SOCIALES Y REALIDAD N	3EMA	TERCER AÑO MEDIO A	1	4	5	0	10	4.93	90	10	40	50	0
ORIGEN E HISTORIA DE LA QUÍMIC	3EMA	TERCER AÑO MEDIO A	0	0	2	10	12	6.275	100	0	0	16.7	83.3
EVOLUCIÓN ECOLOGÍA Y MEDIO AMB	3EMA	TERCER AÑO MEDIO A	0	1	4	8	13	5.885	100	0	7.7	30.8	61.5
FÍSICA MECÁNICA	3EMA	TERCER AÑO MEDIO A	6	3	1	1	11	4.136	45.5	54.5	27.3	9.1	9.1

III Medio B

Nombre	CUR	Curso	1 - 3,9	4,0 - 4,9	5,0 - 5,9	6,0 - 7,0	Total	Promedio	Aprobado	1,0 - 3,9	4,0 - 4,9	5,0 - 5,9	6,0 - 7,0
LENGUAJE Y COMUNICACI	3EMB	TERCER AÑO MEDIO B	0	3	21	11	35	5.729	100	0	8.6	60	31.4
IDIOMA EXTRANJERO	3EMB	TERCER AÑO MEDIO B	0	0	5	30	35	6.411	100	0	0	14.3	85.7
FILOSOFÍA Y PSICOLOGÍA	3EMB	TERCER AÑO MEDIO B	0	9	17	9	35	5.477	100	0	25.7	48.6	25.7
MATEMÁTICA	3EMB	TERCER AÑO MEDIO B	2	15	14	4	35	4.974	94.3	5.7	42.9	40	11.4
HISTORIA Y CIENCIAS SOCIALES	3EMB	TERCER AÑO MEDIO B	1	9	19	6	35	5.271	97.1	2.9	25.7	54.3	17.1
BIOLOGÍA	3EMB	TERCER AÑO MEDIO B	0	8	20	7	35	5.426	100	0	22.9	57.1	20
QUÍMICA	3EMB	TERCER AÑO MEDIO B	0	0	5	30	35	6.28	100	0	0	14.3	85.7
ARTES VISUALES	3EMB	TERCER AÑO MEDIO B	0	0	4	11	15	6.167	100	0	0	26.7	73.3
ARTES MUSICALES	3EMB	TERCER AÑO MEDIO B	0	0	1	19	20	6.72	100	0	0	5	95
EDUCACIÓN FÍSICA	3EMB	TERCER AÑO MEDIO B	0	0	0	35	35	6.909	100	0	0	0	100
LITERATURA E IDENTIDAD	3EMB	TERCER AÑO MEDIO B	0	7	5	4	16	5.163	100	0	43.8	31.3	25
ÁLGEBRA Y MODELOS ANALÍTICOS	3EMB	TERCER AÑO MEDIO B	1	1	1	2	5	5.06	80	20	20	20	40
CIENCIAS SOCIALES Y REALIDAD N	3EMB	TERCER AÑO MEDIO B	2	6	7	1	16	4.931	87.5	12.5	37.5	43.8	6.3
ORIGEN E HISTORIA DE LA QUÍMIC	3EMB	TERCER AÑO MEDIO B	0	0	5	9	14	6.086	100	0	0	35.7	64.3
EVOLUCIÓN, ECOLOGÍA Y AMBIENTE	3EMB	TERCER AÑO MEDIO B	0	2	7	5	14	5.714	100	0	14.3	50	35.7
FÍSICA MECÁNICA	3EMB	TERCER AÑO MEDIO B	3	0	0	2	5	4.42	40	60	0	0	40

IV Medio A

Nombre	CUR	Curso	1 - 3,9	4,0 - 4,9	5,0 - 5,9	6,0 - 7,0	Total	Promedio	Aprobado	1,0 - 3,9	4,0 - 4,9	5,0 - 5,9	6,0 - 7,0
LENGUA CASTELLANA Y COMUNICACI	4EMA	CUARTO AÑO MEDIO A	0	1	16	17	34	5.938	100	0	2,9	47,1	50
IDIOMA EXTRANJERO	4EMA	CUARTO AÑO MEDIO A	0	0	1	33	34	6.591	100	0	0	2,9	97,1
FILOSOFÍA Y PSICOLOGÍA	4EMA	CUARTO AÑO MEDIO A	1	9	12	12	34	5.368	97,1	2,9	26,5	35,3	35,3
MATEMÁTICA	4EMA	CUARTO AÑO MEDIO A	1	8	17	8	34	5.385	97,1	2,9	23,5	50	23,5
HISTORIA Y CIENCIAS SOCIALES	4EMA	CUARTO AÑO MEDIO A	0	6	13	15	34	5.768	100	0	17,6	38,2	44,1
BIOLOGÍA	4EMA	CUARTO AÑO MEDIO A	0	17	8	9	34	5.159	100	0	50	23,5	26,5
QUÍMICA	4EMA	CUARTO AÑO MEDIO A	0	0	0	34	34	6.682	100	0	0	0	100
ARTES VISUALES	4EMA	CUARTO AÑO MEDIO A	0	0	0	14	14	6.979	100	0	0	0	100
ARTES MUSICALES	4EMA	CUARTO AÑO MEDIO A	0	0	1	19	20	6.785	100	0	0	5	95
EDUCACIÓN FÍSICA	4EMA	CUARTO AÑO MEDIO A	0	0	0	34	34	6.95	100	0	0	0	100
LA CIUDAD CONTEMPORÁNEA	4EMA	CUARTO AÑO MEDIO A	0	0	5	6	11	5.936	100	0	0	45,5	54,5
LENGUAJE Y SOCIEDAD	4EMA	CUARTO AÑO MEDIO A	0	0	0	11	11	6.727	100	0	0	0	100
CÉLULA, GENOMA Y ORGANISMO	4EMA	CUARTO AÑO MEDIO A	0	2	3	3	8	5.362	100	0	25	37,5	37,5
FUNCIONES Y PROCESOS INFINITOS	4EMA	CUARTO AÑO MEDIO A	0	5	4	6	15	5.62	100	0	33,3	26,7	40
FÍSICA: TERMODINÁMICA	4EMA	CUARTO AÑO MEDIO A	1	3	7	4	15	5.367	93,3	6,7	20	46,7	26,7
QUÍMICA, FORMACIÓN DIFERENCIAD	4EMA	CUARTO AÑO MEDIO A	0	0	4	4	8	6.225	100	0	0	50	50

IV Medio B

Nombre	CUR	Curso	1 - 3,9	4,0 - 4,9	5,0 - 5,9	6,0 - 7,0	Total	Promedio	Aprobado	1,0 - 3,9	4,0 - 4,9	5,0 - 5,9	6,0 - 7,0
LENGUA CASTELLANA Y COMUNICACI	4EMB	CUARTO AÑO MEDIO B	0	2	16	17	35	5.88	100	0	5,7	45,7	48,6
IDIOMA EXTRANJERO	4EMB	CUARTO AÑO MEDIO B	0	4	14	17	35	5.88	100	0	11,4	40	48,6
FILOSOFÍA Y PSICOLOGÍA	4EMB	CUARTO AÑO MEDIO B	0	12	17	6	35	5.243	100	0	34,3	48,6	17,1
MATEMÁTICA	4EMB	CUARTO AÑO MEDIO B	0	11	17	7	35	5.337	100	0	31,4	48,6	20
HISTORIA Y CIENCIAS SOCIALES	4EMB	CUARTO AÑO MEDIO B	1	5	13	16	35	5.729	97,1	2,9	14,3	37,1	45,7
BIOLOGÍA	4EMB	CUARTO AÑO MEDIO B	6	15	10	4	35	4.803	82,9	17,1	42,9	28,6	11,4
QUÍMICA	4EMB	CUARTO AÑO MEDIO B	0	0	1	34	35	6.529	100	0	0	2,9	97,1
ARTES VISUALES	4EMB	CUARTO AÑO MEDIO B	0	0	0	25	25	6.844	100	0	0	0	100
ARTES MUSICALES	4EMB	CUARTO AÑO MEDIO B	0	0	0	10	10	6.77	100	0	0	0	100
EDUCACIÓN FÍSICA	4EMB	CUARTO AÑO MEDIO B	0	0	0	35	35	6.969	100	0	0	0	100
LA CIUDAD CONTEMPORÁNEA	4EMB	CUARTO AÑO MEDIO B	0	3	7	1	11	5.373	100	0	27,3	63,6	9,1
LENGUAJE Y SOCIEDAD	4EMB	CUARTO AÑO MEDIO B	0	0	5	6	11	6.064	100	0	0	45,5	54,5
CÉLULA, GENOMA Y ORGANISMO	4EMB	CUARTO AÑO MEDIO B	0	4	7	4	15	5.38	100	0	26,7	46,7	26,7
FUNCIONES Y PROCESOS INFINITOS	4EMB	CUARTO AÑO MEDIO B	0	4	1	4	9	5.444	100	0	44,4	11,1	44,4
FÍSICA: TERMODINÁMICA	4EMB	CUARTO AÑO MEDIO B	0	6	3	0	9	4.811	100	0	66,7	33,3	0
QUÍMICA, FORMACIÓN DIFERENCIAD	4EMB	CUARTO AÑO MEDIO B	0	0	5	10	15	6.02	100	0	0	33,3	66,7

IV Medio C

Nombre	CUR	Curso	1 - 3,9	4,0 - 4,9	5,0 - 5,9	6,0 - 7,0	Total	Promedio	Aprobado	1,0 - 3,9	4,0 - 4,9	5,0 - 5,9	6,0 - 7,0
LENGUA CASTELLANA Y COMUNICACI	4EMB	CUARTO AÑO MEDIO B	0	2	16	17	35	5.88	100	0	5.7	45.7	48.6
IDIOMA EXTRANJERO	4EMB	CUARTO AÑO MEDIO B	0	4	14	17	35	5.88	100	0	11.4	40	48.6
FILOSOFÍA Y PSICOLOGÍA	4EMB	CUARTO AÑO MEDIO B	0	12	17	6	35	5.243	100	0	34.3	48.6	17.1
MATEMÁTICA	4EMB	CUARTO AÑO MEDIO B	0	11	17	7	35	5.337	100	0	31.4	48.6	20
HISTORIA Y CIENCIAS SOCIALES	4EMB	CUARTO AÑO MEDIO B	1	5	13	16	35	5.729	97.1	2.9	14.3	37.1	45.7
BIOLOGÍA	4EMB	CUARTO AÑO MEDIO B	6	15	10	4	35	4.803	82.9	17.1	42.9	28.6	11.4
QUÍMICA	4EMB	CUARTO AÑO MEDIO B	0	0	1	34	35	6.529	100	0	0	2.9	97.1
ARTES VISUALES	4EMB	CUARTO AÑO MEDIO B	0	0	0	25	25	6.844	100	0	0	0	100
ARTES MUSICALES	4EMB	CUARTO AÑO MEDIO B	0	0	0	10	10	6.77	100	0	0	0	100
EDUCACIÓN FÍSICA	4EMB	CUARTO AÑO MEDIO B	0	0	0	35	35	6.969	100	0	0	0	100
LA CIUDAD CONTEMPORÁNEA	4EMB	CUARTO AÑO MEDIO B	0	3	7	1	11	5.373	100	0	27.3	63.6	9.1
LENGUAJE Y SOCIEDAD	4EMB	CUARTO AÑO MEDIO B	0	0	5	6	11	6.064	100	0	0	45.5	54.5
CÉLULA, GENOMA Y ORGANISMO	4EMB	CUARTO AÑO MEDIO B	0	4	7	4	15	5.38	100	0	26.7	46.7	26.7
FUNCIONES Y PROCESOS INFINITOS	4EMB	CUARTO AÑO MEDIO B	0	4	1	4	9	5.444	100	0	44.4	11.1	44.4
FÍSICA: TERMODINÁMICA	4EMB	CUARTO AÑO MEDIO B	0	6	3	0	9	4.811	100	0	66.7	33.3	0
QUÍMICA, FORMACIÓN DIFERENCIAD	4EMB	CUARTO AÑO MEDIO B	0	0	5	10	15	6.02	100	0	0	33.3	66.7

GRÁFICAS COMPARATIVAS DE PROMEDIOS POR ASIGNATURA

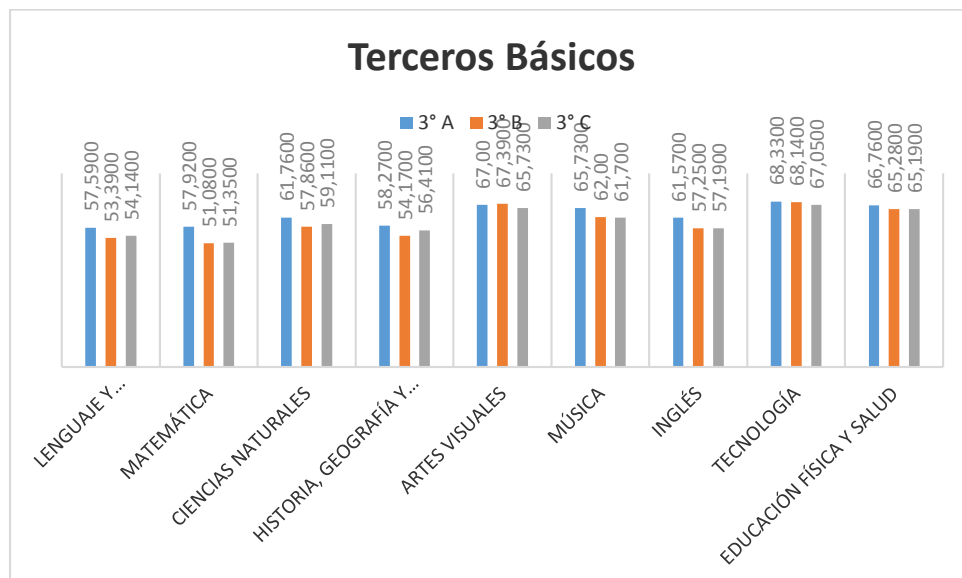
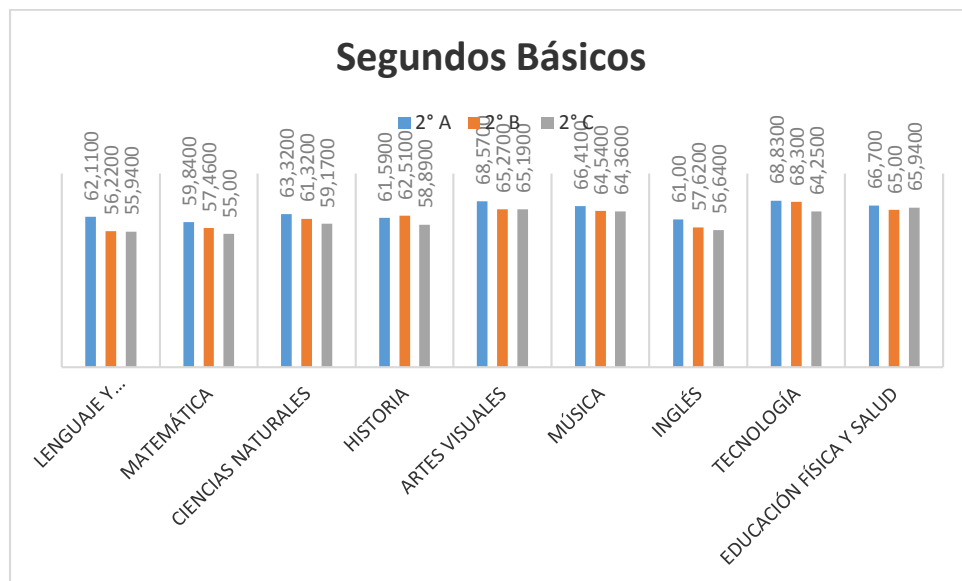
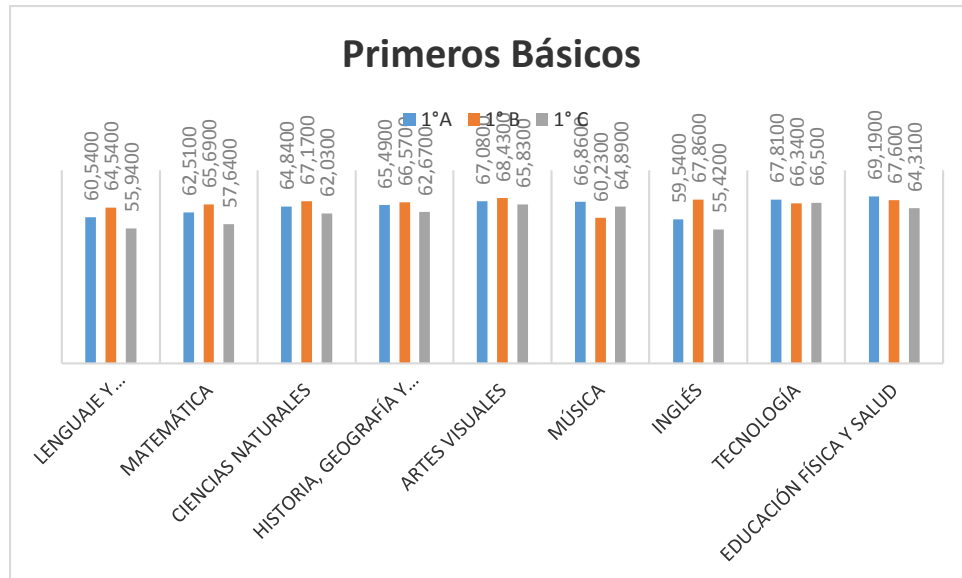

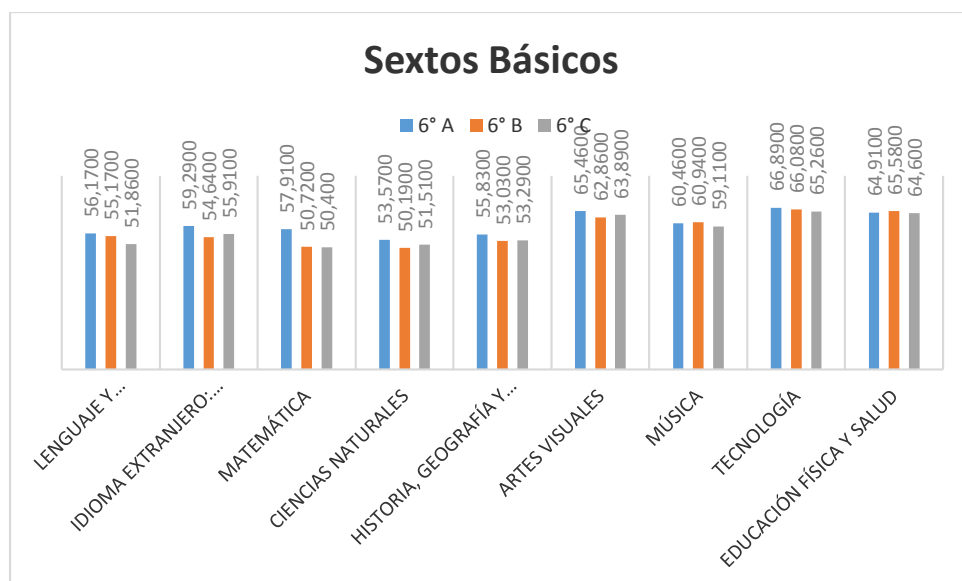
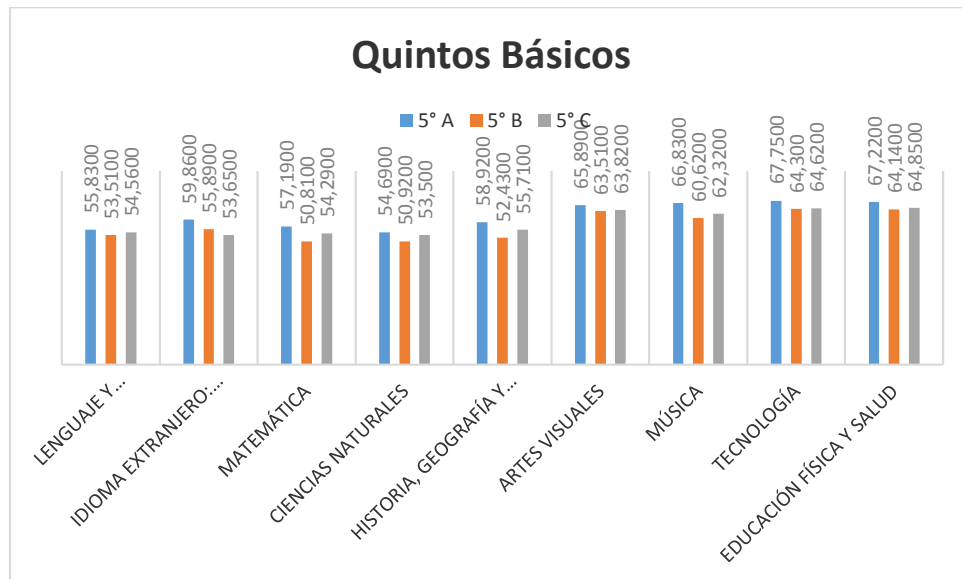
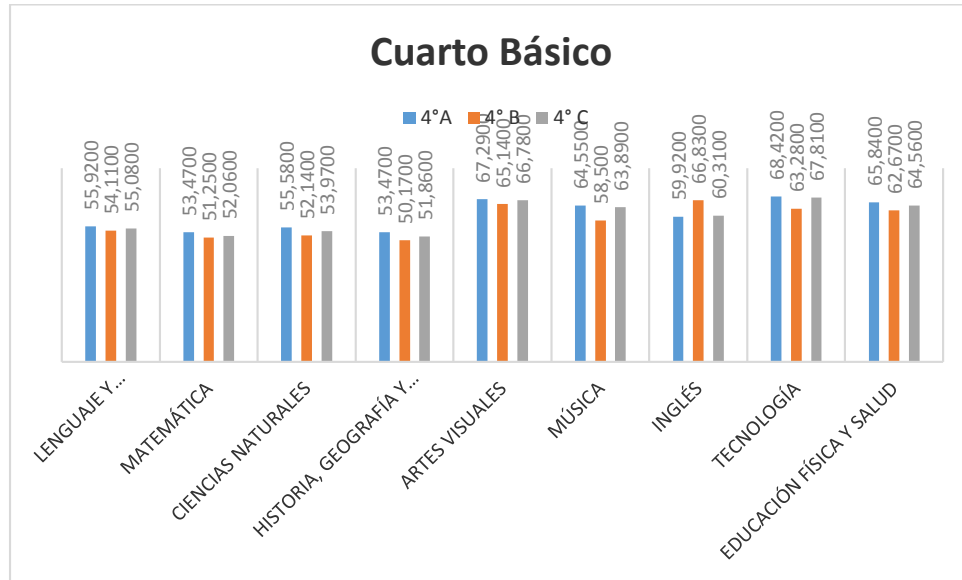

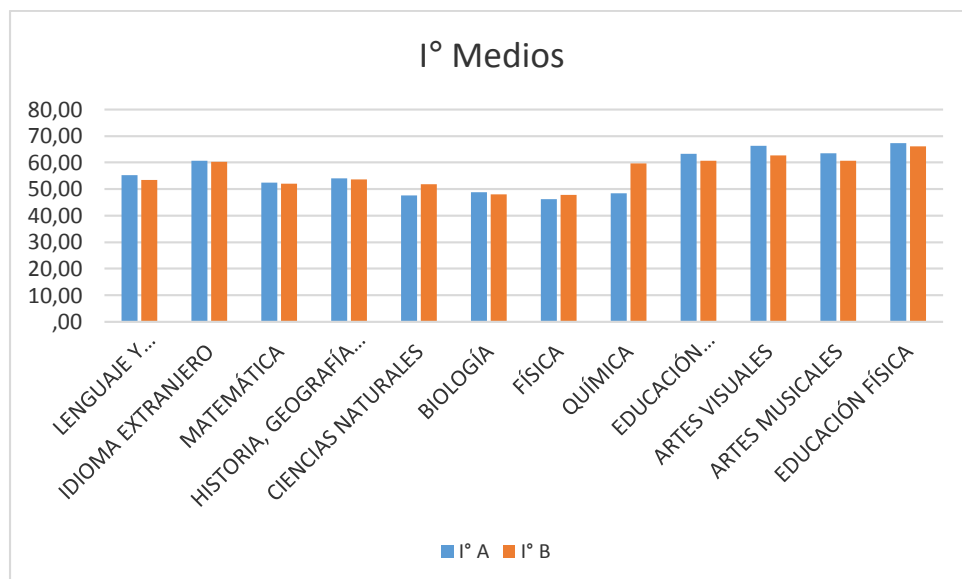
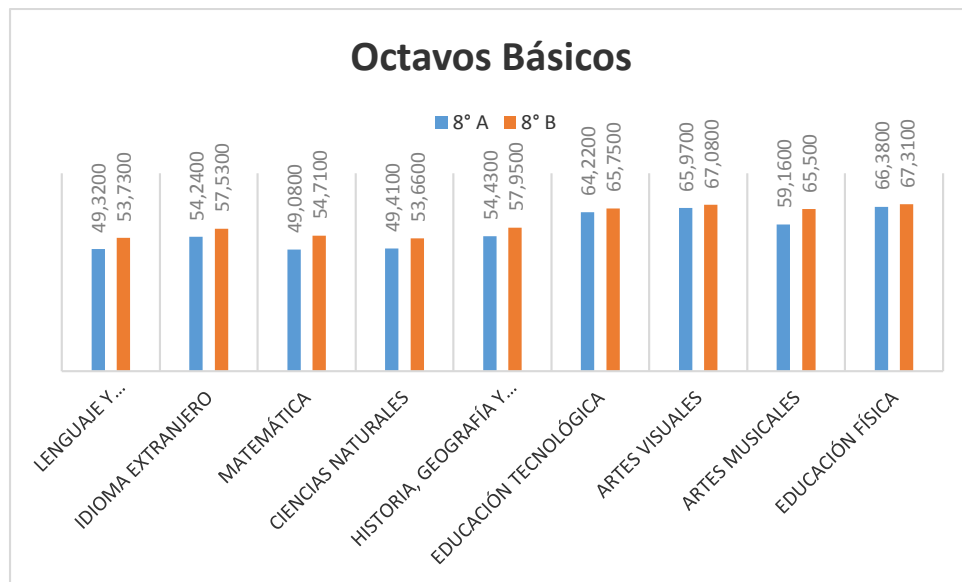
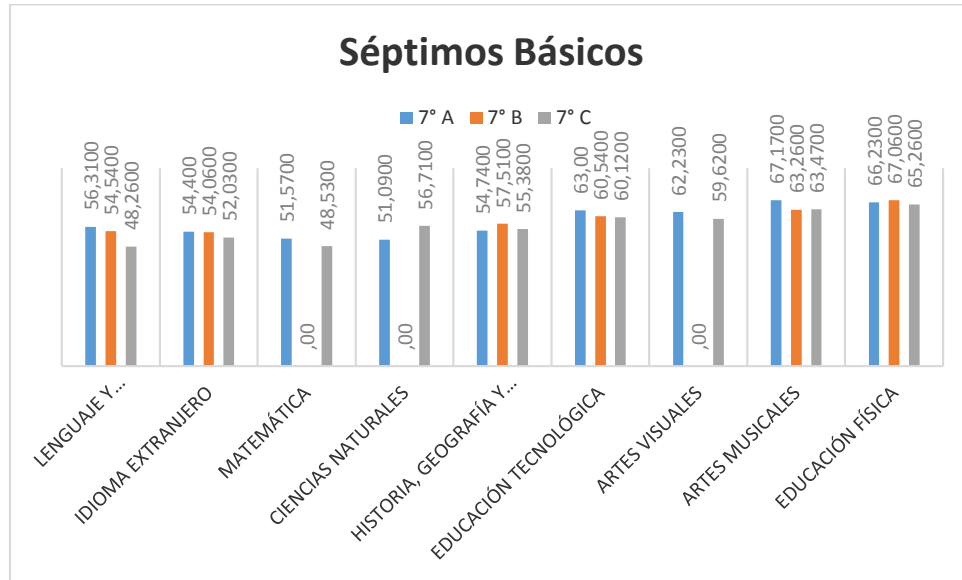

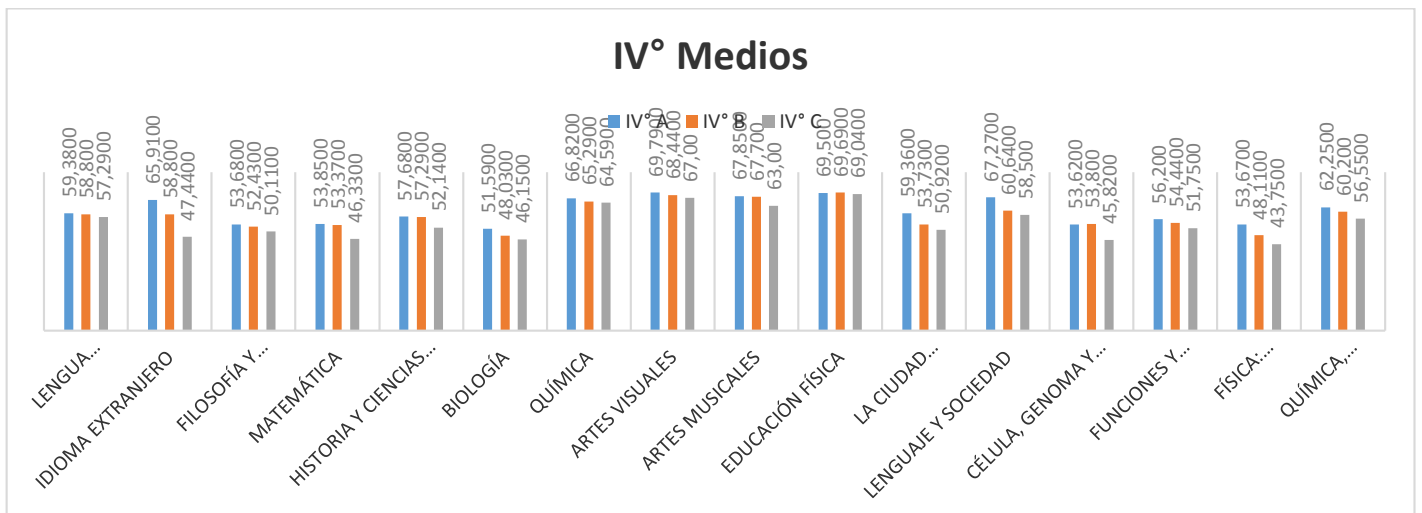
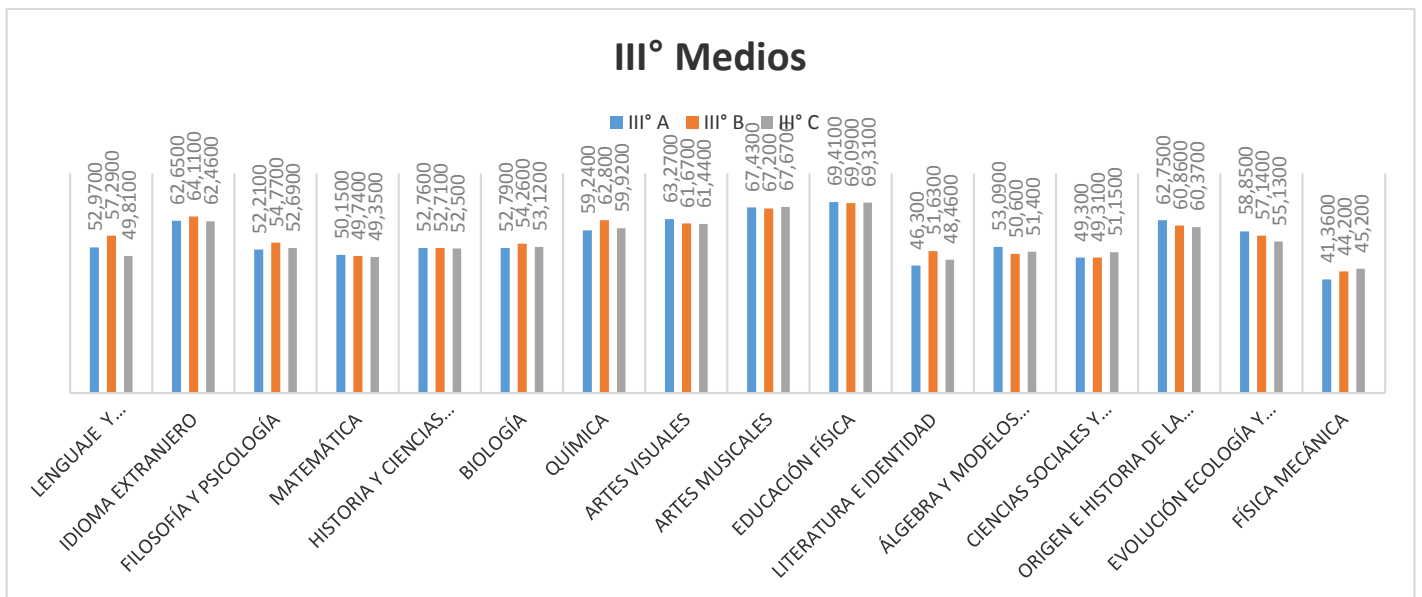
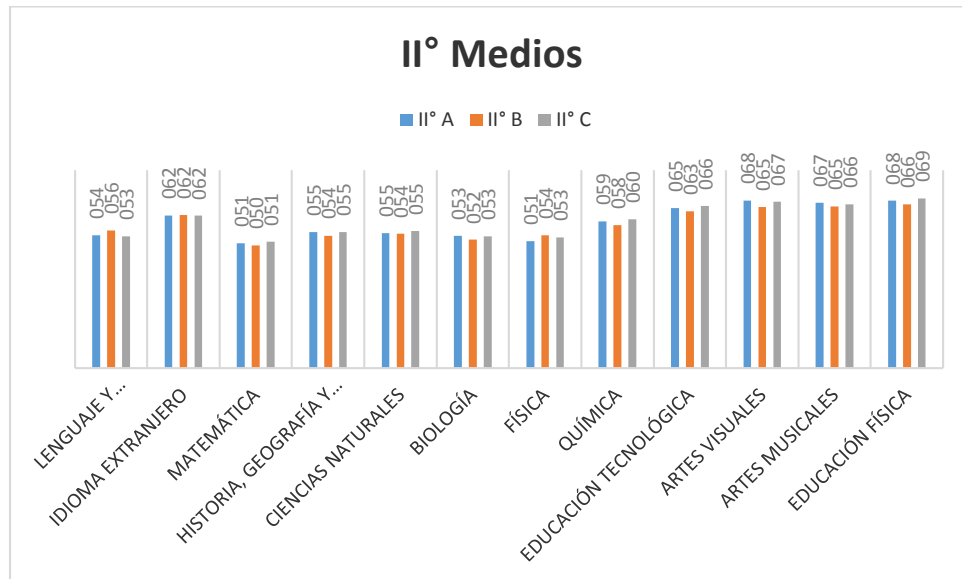

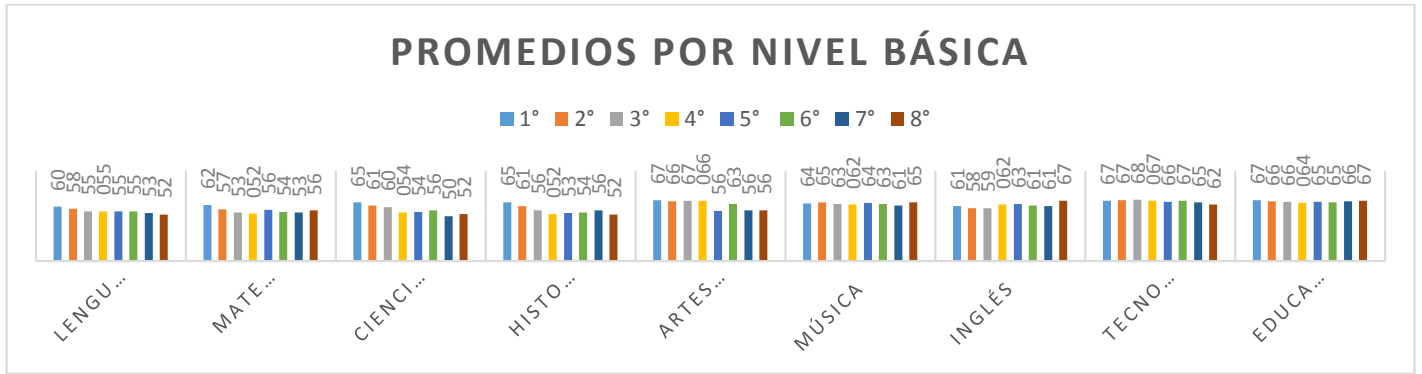

Comparativos por Asignatura Enseñanza Básica

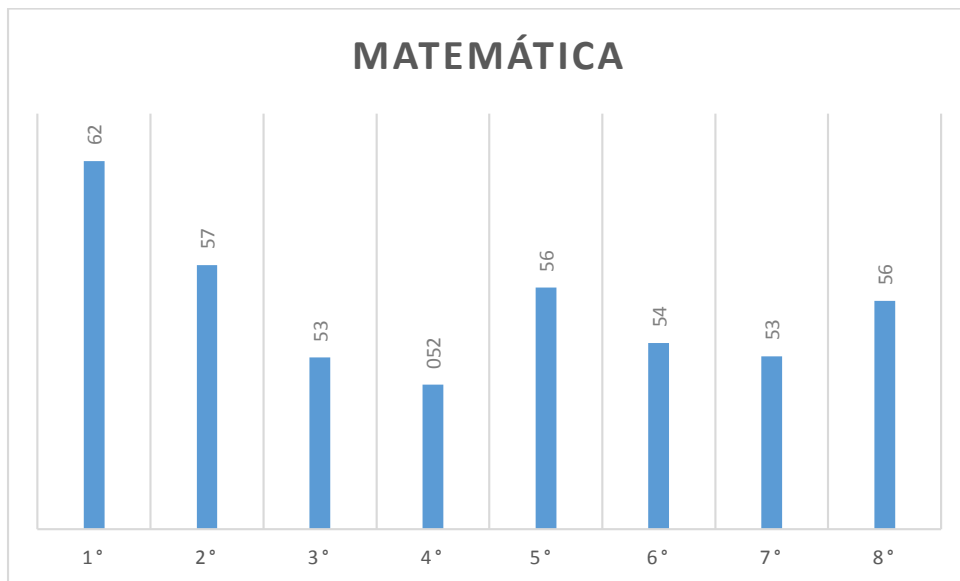
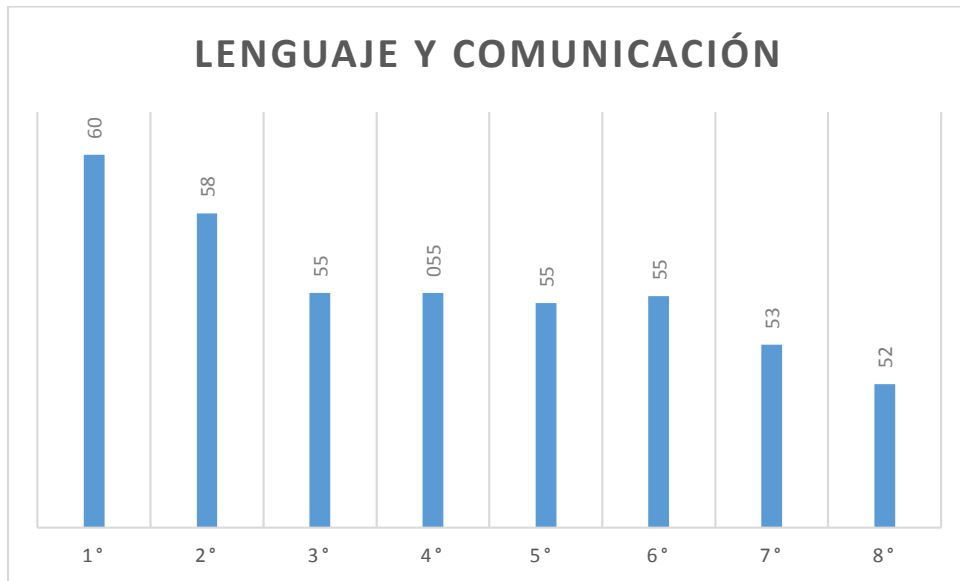

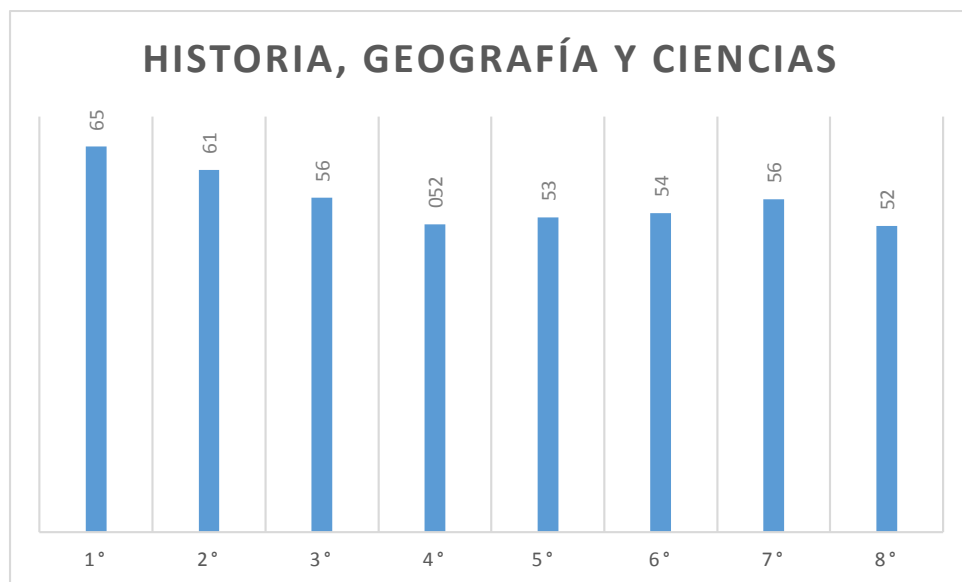
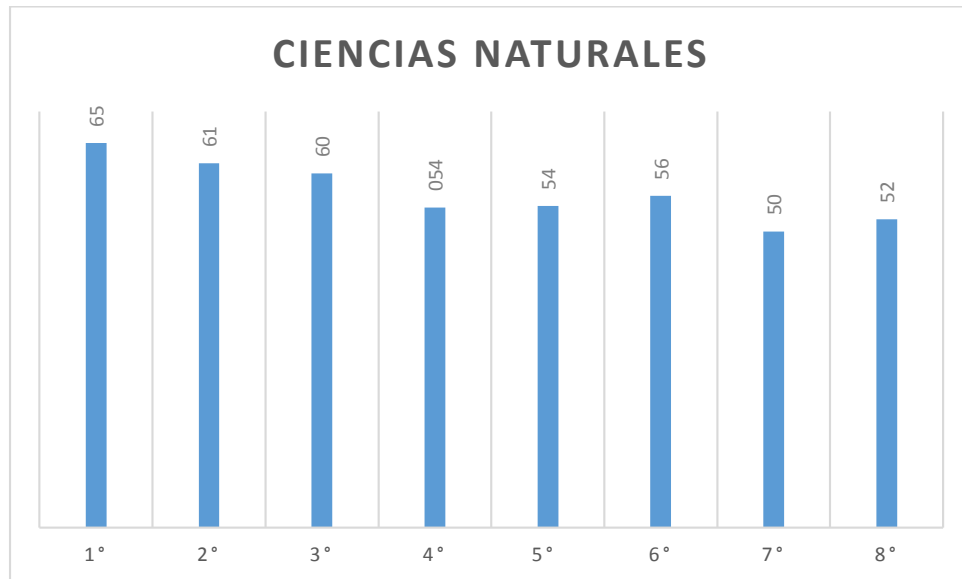

Comparativo Promedios por Nivel

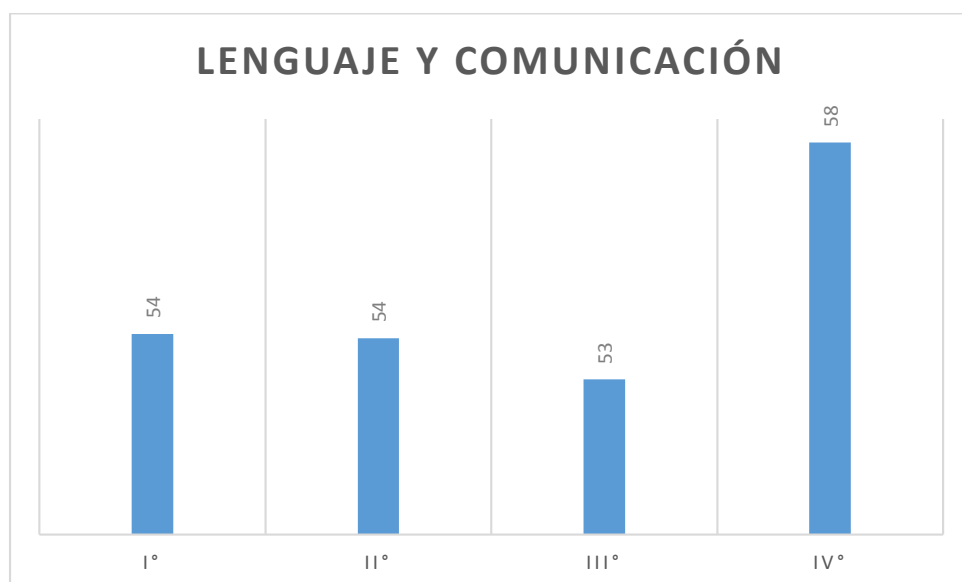

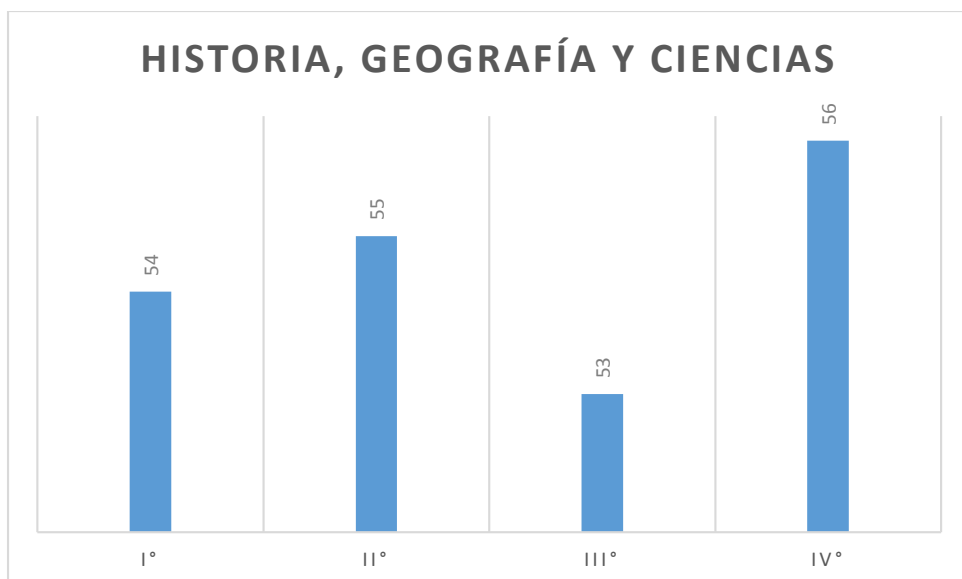
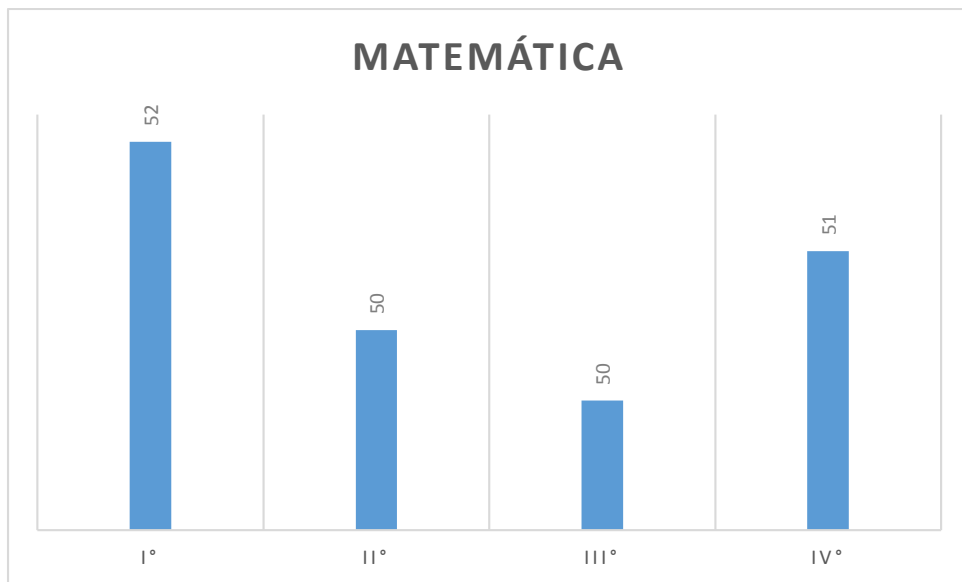
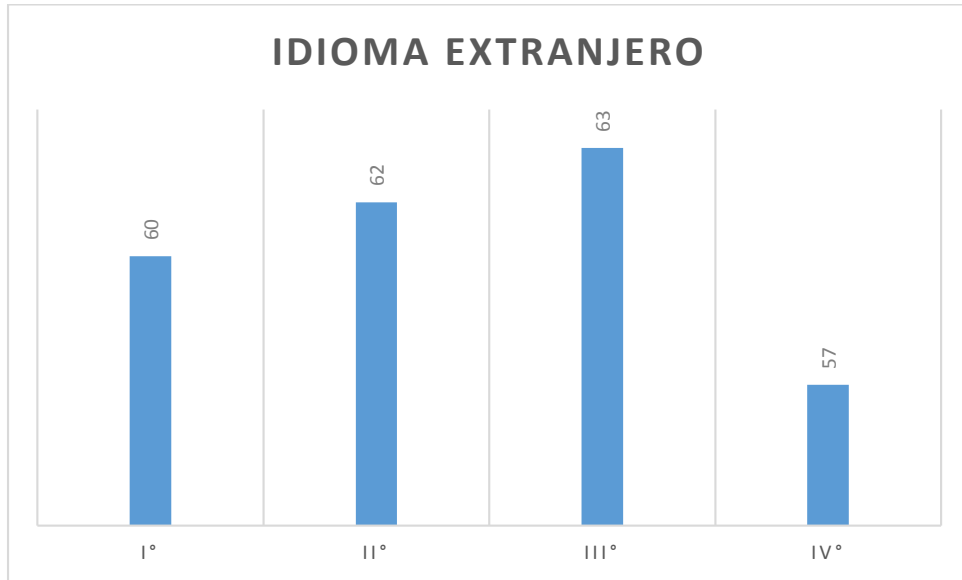

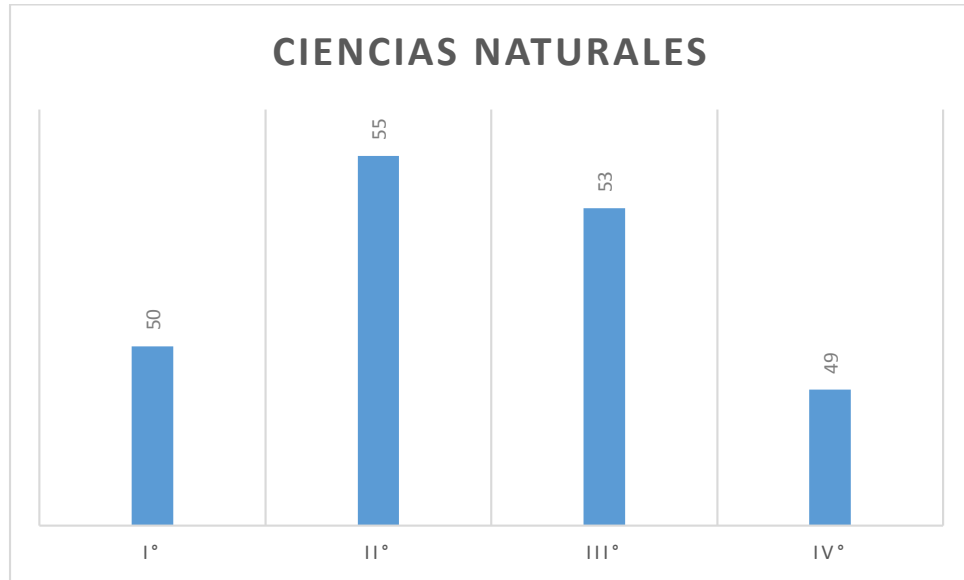

VII-. Resultados Académicos 2021: DÍA Cierre Nov. 2021

Lenguaje								
Curso	Insatisfactorio	Intermedio	Satisfactorio	Localizar	Interpretar y Relacionar	Reflexionar	Promedio	Profesor
1° A	0	0	100	100	100	100	66,7	Ayleen Hernández
1° B	0	0	0	0	0	0	0,0	María Castro / Jimena Perez
1° C	0	0	0	0	0	0	0,0	María Cortes
2° A	0	10	90	97,78	92,31	94,17	94,8	María León
2° B	0	13,33	86,67	96,67	91,03	96,67	94,8	Gianina Zamorano
2° C	5,88	5,88	88,24	93,14	91,63	97,79	94,2	Carolina Sepulveda
3° A	2,94	11,76	85,29	95,29	91,37	75,74	87,5	Paloma Yañez/Paula Roman
3° B	0	16,67	83,33	97,33	92,89	75,83	88,7	Paloma Yañez/Paula Roman
3° C	0	6,06	93,94	99,39	94,55	93,94	96,0	Christian Neira
4° A	2,78	30,56	66,67	87,78	84,38	62,5	78,2	Paloma Yañez/Paula Roman
4° B	9,09	15,15	75,76	88,48	81,25	76,26	82,0	Paloma Yañez/Paula Roman
4° C	0	21,21	78,79	95,15	83,33	86,36	88,3	Christian Neira
5° A	0	57,14	42,86	81,9	80,16	77,14	79,7	Christian Neira
5° B	2,78	58,33	38,89	85,65	81,64	61,11	76,1	Maribel Loiza
5° C	0	45,45	54,55	83,33	84,85	80,3	82,8	Maribel Loiza
6° A	2,94	70,59	26,47	77,65	69,19	60,88	69,2	Maribel Loiza
6° B	2,94	73,53	23,53	80,59	68,63	70	73,1	Maribel Loiza
6° C	5,71	65,71	28,57	80	68,98	60,86	69,9	Maribel Loiza
							73,4	

Lenguaje: 74%

Matemáticas										
Curso	Insatisfactorio	Intermedio	Satisfactorio	Números	Algebra y F.	Geometría	Medición (solo básica)	Prob. Estad.	Promedio	Profesor
1° A	0	0	100	100	100	100	100		60,0	Ayleen Hernández
1° B	0	2,78	97,22	100	100		97,22		59,4	María Castro / Jimena Perez
1° C	0	8,33	91,67	100	91,67		91,67		56,7	María Cortes
2° A	0	5,56	94,44	100	94,44		94,44		57,8	María León
2° B	0	22,22	77,78	100	77,78		77,78		51,1	Gianina Zamorano
2° C	0	11,11	88,89	100	88,89		88,89		55,6	Carolina Sepulveda
3° A	0	12,12	87,88	94,35	81,82	98,99	89,39	85,86	90,1	Ma. Angélica Soza
3° B	0	6,45	93,55	93,11	83,87	94,62	95,16	89,25	91,2	Ma. Angélica Soza
3° C	0	5,88	94,12	95,32	83,82	98,04	88,24	90,2	91,1	Ma. Angélica Soza
4° A	0	3,03	96,97	95,83	95,45	76,97	84,85	81,82	87,0	Ma. Angélica Soza
4° B	0	18,75	81,25	91,8	83,75	80	76,25	73,44	81,0	Ma. Angélica Soza
4° C	0	21,21	78,79	94,51	89,39	78,18	72,73	81,82	83,3	Ma. Angélica Soza
5° A	0	41,67	58,33	77,99	73,15	81,25	72,22	54,17	71,8	Evelyn Caceres
5° B	2,86	20	77,14	83,96	84,76	84,29	78,86	68,57	80,1	Evelyn Caceres
5° C	0	15,15	84,85	84,5	80,81	90,15	84,85	63,64	80,8	Evelyn Caceres
6° A	2,86	22,86	74,29	76,1	93,33	75,24	71,43	82,57	79,7	Evelyn Caceres
6° B	0	33,33	66,67	73,64	92,78	83,33	76,67	81,67	81,6	Gloria Pinto Navarro
6° C	0	40	60	75,06	90,48	69,52	60	82,29	75,5	Evelyn Caceres
7° A	0	28,57	71,43	88,57	70	78,29		72,86	61,9	Gloria Pinto Navarro
7° B	0	31,43	68,57	88,81	71,96	77,71		74,29	62,6	Gloria Pinto Navarro
7° C	0	74,29	25,71	82,86	59,82	73,71		58,1	54,9	Juan Santana
8° A	11,43	31,43	57,14	84,81	68,57	68,1		44,69	53,2	Alexis Arias
8° B	5,71	54,29	40	78,7	63,71	69,52		39,39	50,3	Alexis Arias
8° C	0	50	50	85,51	68,36	69,79		47,1	54,2	Alexis Arias
1° A	0	63,64	36,36	70,13	86,36	63,03		67,8	57,5	Hector Sánchez
1° B	15,63	50	34,38	58,98	74,31	59,38		58,59	50,3	Hector Sánchez
1° C	0	40,63	59,38	72,77	85,24	65,94		69,14	58,6	Juan Santana
II° A	0	56,25	43,75	75,69	84,38	70,68		50	56,2	Hector Sánchez
II° B	0	42,86	57,14	80	75,06	77,14		53,71	57,2	Hector Sánchez
II° C	0	90,91	9,09	78,45	65,29	63,3		44,85	50,4	Hector Sánchez
III° A									66,7	

Matemática: 68%

VIII-. INFORME SIMCE 2018

Datos corresponden a 2018. No Hubo Simce 2019 por Estallido Social y 2020 por Pandemia

A través del presente quisiéramos comunicar a Usted los resultados obtenidos por el Colegio en el SIMCE 201. (fuente: Agencia de Calidad). Estos resultados fueron entregados el día Jueves 17 de Mayo del presente.

Para realizar una adecuada lectura de los datos explicamos lo siguiente:

En Puntajes Colegio (1): Se encuentra la información de los puntajes que el colegio ha obtenido en los años correspondientes que se indican.

En Promedios (2): Se entregan los puntajes Promedio obtenidos en la prueba a nivel Nacional (Comparado con GSE Medio Alto *) y Comunal (General).

En Promedios Comunales (3): Se entregan los promedios Comunales por Sistema Educativo: Municipal; Particular Subvencionado y Particular Pagado.

En la Columna de la izquierda, encontrarán la diferencia entre el Puntaje del Colegio 2016 (o anterior) y el de referencia.

Los valores en positivo, ejemplo +1, reflejan que el Puntaje Colegio 2015, se encuentra sobre el puntaje de referencia.

Los valores en negativo, ejemplo -1, reflejan que el colegio está por debajo del puntaje de referencia.

Considérese que los resultados en verde son mejores en relación al resultado de comparación, por el contrario, los resultados en rojo nos muestran con diferencias negativas en relación al parámetro de comparación.

1-. RESULTADOS CUARTOS BÁSICOS:

Comprensión Lectora	Puntajes Colegio(1)							Promedios (2)		Promedios Comuna (3)			
	Curso	2011	2012	2013	2014	2015	2016	2017	Nacional	Comunal	Sist. Mun.	Sist. P. Sub	Sist. P. Pag
Puntajes Colegio		289	289	283	291	296	306	295	285	276	242	274	307
Dif. Nahuelcura / Prom. Nac. GSE 2017									+10				
Dif. Nahuelcura /Prom. Comuna2017										+19			
Dif. Nahuelcura/Sist. Municipal 2017											+53		
Dif. Nahuelcura/Sist. Part. Subv. 2017												+21	
Dif. Nahuelcura/Sist. Part. Pagado 2017													-12

Matemática	Puntajes Colegio(1)							Promedios (2)		Promedios Comuna (3)			
	Curso	2011	2012	2013	2014	2015	2016	2017	Nacional	Comunal	Sist. Mun.	Sist. P. Sub	Sist. P. Pag
Puntajes Colegio		289	289	283	291	296	302	301	277	274	245	273	300
Dif. Nahuelcura/Prom. Nac. GSE 2017									+24				
Dif. Nahuelcura/Prom. Comuna2017										+27			
Dif. Nahuelcura/Sist. Municipal 2017											+56		
Dif. Nahuelcura/Sist. Part. Subv. 2017												+28	
Dif. Nahuelcura/Sist. Part. Pagado 2017													+1

2-. RESULTADOS OCTAVOS BÁSICOS

Comprensión Lectora	Puntajes Colegio(1)							Promedios (2)		Promedios Comuna (3)			
	Curso	2011	2012	2013	2014	2015	2016	2017	Nacional	Comunal	Sist. Mun.	Sist. P. Sub	Sist. P. Pag
Puntajes Colegio		289	289	283	291	296	270	268	260	245	228	246	263
Dif. Nahuelcura / Prom. Nac. GSE 2017									+8				
Dif. Nahuelcura /Prom. Comuna2017										+23			
Dif. Nahuelcura/Sist. Municipal 2017											+40		
Dif. Nahuelcura/Sist. Part. Subv. 2017												+22	
Dif. Nahuelcura/Sist. Part. Pagado 2017													+5

Matemática	Puntajes Colegio(1)							Promedios (2)		Promedios Comuna (3)			
	Curso	2011	2012	2013	2014	2015	2016	2017	Nacional	Comunal	Sist. Mun.	Sist. P. Sub	Sist. P. Pag
Puntajes Colegio		289	289	283	291	296	290	282	282	269	228	270	297
Dif. Nahuelcura/Prom. Nac. GSE 2017									=				
Dif. Nahuelcura/Prom. Comuna2017										+13			
Dif. Nahuelcura/Sist. Municipal 2017											+54		
Dif. Nahuelcura/Sist. Part. Subv. 2017												+12	
Dif. Nahuelcura/Sist. Part. Pagado 2017													-15

Ciencias Naturales	Puntajes Colegio(1)							Promedios (2)		Promedios Comuna (3)			
	Curso	2011	2012	2013	2014	2015	2016	2017	Nacional	Comunal	Sist. Mun.	Sist. P. Sub	Sist. P. Pag
Puntajes Colegio				296		290		275	276	268	238	267	289
Dif. Nahuelcura/Prom. Nac. GSE 2017									-1				
Dif. Nahuelcura/Prom. Comuna2017										-6			
Dif. Nahuelcura/Sist. Municipal 2017											+38		
Dif. Nahuelcura/Sist. Part. Subv. 2017												+8	
Dif. Nahuelcura/Sist. Part. Pagado 2017													-14

3-. RESULTADOS SEGUNDOS MEDIOS:

Comprensión Lectora	Puntajes Colegio(1)							Promedios (2)		Promedios Comuna (3)		
---------------------	---------------------	--	--	--	--	--	--	---------------	--	----------------------	--	--

Curso	2011	2012	2013	2014	2015	2016	2017	Nacional	Comunal	Sist. Mun.	Sist. P. Sub	Sist. P. Pag
Puntajes Colegio	289	289	283	291	296	249	273	273	275		260	286
Dif. Nahuelcura / Prom. Nac. GSE 2017								=				
Dif. Nahuelcura / Prom. Comuna 2017									-2			
Dif. Nahuelcura / Sist. Municipal 2017												
Dif. Nahuelcura / Sist. Part. Subv. 2017											-13	
Dif. Nahuelcura / Sist. Part. Pagado 2017												-13

Matemática	Puntajes Colegio (1)							Promedios (2)		Promedios Comuna (3)		
Curso	2011	2012	2013	2014	2015	2016	2018	Nacional	Comunal	Sist. Mun.	Sist. P. Sub	Sist. P. Pag
Puntajes Colegio	289	289	283	291	296	283	305	303	311		268	334
Dif. Nahuelcura / Prom. Nac. GSE 2017								-2				
Dif. Nahuelcura / Prom. Comuna 2017									-6			
Dif. Nahuelcura / Sist. Municipal 2017												
Dif. Nahuelcura / Sist. Part. Subv. 2017											+37	
Dif. Nahuelcura / Sist. Part. Pagado 2017												-29

Historia y Ciencias Sociales	Puntajes Colegio (1)							Promedios (2)		Promedios Comuna (3)		
Curso	2011	2012	2013	2014	2015	2016	2018	Nacional	Comunal	Sist. Mun.	Sist. P. Sub	Sist. P. Pag
Puntajes Colegio					2273		273	277	254	210	261	293
Dif. Nahuelcura / Prom. Nac. GSE 2017								-4				
Dif. Nahuelcura / Prom. Comuna 2017									+19			
Dif. Nahuelcura / Sist. Municipal 2017										+63		
Dif. Nahuelcura / Sist. Part. Subv. 2017											+12	
Dif. Nahuelcura / Sist. Part. Pagado 2017												-20

*GSE: Grupo Socioeconómicamente de Comparación, en el caso del Colegio, los antecedentes que dan los padres y apoderados son los siguientes (según encuesta que entregan las familias al SIMCE):

Segundo Básico: Se comparan con el GSE MEDIO ALTO: La mayoría de los apoderados han declarado tener entre 14 y 15 años de escolaridad y un ingreso del hogar que varía entre \$700.001 y \$1.350.000.

Cuarto Básico: Se comparan con el GSE MEDIO ALTO: La mayoría de los apoderados han declarado tener entre 13 y 14 años de escolaridad en el caso de la madre, y entre 13 y 15 años de escolaridad en el caso del padre y un ingreso del hogar que varía entre \$610.001 y \$1.320.000

Sexto Básico: Se comparan con el GSE MEDIO ALTO: La mayoría de los apoderados han declarado tener entre 13 y 15 años de escolaridad en el caso del padre y entre 13 y 14 años de escolaridad en el caso de la madre, con un ingreso del hogar que varía entre \$610.001 y \$1.320.000

4-. OTROS INDICES DE CALIDAD

Los Otros Indicadores de Calidad Educativa (OIC) son un conjunto de índices que entregan resultados relacionados con el desarrollo personal y social de los estudiantes, de manera complementaria a los resultados de pruebas estandarizadas como Simce y pruebas internacionales. Son elaborados por el Ministerio de Educación (Mineduc) y evaluados por la Agencia de Calidad de la Educación.

COMPARACIÓN:

Al igual que con los resultados académicos, los valores de esta encuesta, se comparan con el Grupo Socio Económico de referencia declarado por los padres y apoderados del grupo en cuestión.

QUE MIDEN LOS OIC:

1-. La **Autoestima académica y motivación escolar** es un indicador que considera, por una parte, la autopercepción y la autovaloración de los estudiantes en relación a su capacidad de aprender y, por otra, las percepciones y actitudes que tienen de su aprendizaje y logro académico.

2-. El **Clima de convivencia escolar** es un indicador que considera las percepciones y las actitudes de los estudiantes, docentes, padres y apoderados frente al nivel de respeto, organización y seguridad del ambiente en el establecimiento.

3-. La **Participación y formación ciudadana** es un indicador que considera las percepciones de los estudiantes, padres y apoderados frente al grado en que el establecimiento fomenta la participación y el compromiso de los miembros de la comunidad educativa, y las percepciones de los estudiantes sobre el nivel en que se promueve la vida democrática.

4-. **Hábitos de Vida Saludable**, indicador que considera las actitudes y conductas declaradas por los estudiantes en relación con la vida saludable, y también sus percepciones sobre el grado en que el establecimiento promueve hábitos beneficiosos para la salud.

¿CÓMO SE INTERPRETA LA TABLA?

El GSE, es el grupo con el que se le compara al curso a Nivel Socioeconómico, igual como en el SIMCE Académico: Alto y Medio Alto son los grupos con los que se comparan nuestros alumnos. El Curso, se refiere a los datos del curso respectivo.

Media Nacional, es el valor promedio de los resultados más Altos y Más Bajos del segmento socioeconómico de comparación a nivel nacional.

Ej: 70 +Baja, significa: El Resultado obtenido por nuestro colegio en ese curso y es más bajo que la Media Nacional.

70,5 + 0,5, implica la Diferencia entre la Media Nacional y el resultado del Colegio en el curso específico.

Medición	4º Básico			8º Básico			IIº Medio		
	Medio Alto Pje. Colegio	Aumento /Baja 2016	Media Nacional	Alto Pje. Colegio	Aumento/ Baja 2016	Media Nacional	Medio Alto Pje. Colegio	Aumento / Baja 2016	Media Nacional
GSE de Comparación (1)									
Autoestima Académica y Motivación Escolar	74	+2	74 0	74	+3	74 +2	72	-5	74 +2
Clima de Convivencia Escolar	75	+6	77 -2	71	+5	75 -4	73	-3	76 -3
Participación y Formación Ciudadana	77	+6	78 -1	72	+1	75 -3	73	-3	78 -5
Hábitos de Vida Saludable	69	+2	71 -2	68	+5	63 +5	71	0	70 +1

IX-. Resultados PDTU

2.1 Síntesis del Proceso de Admisión 2021 para sus estudiantes de IV medio

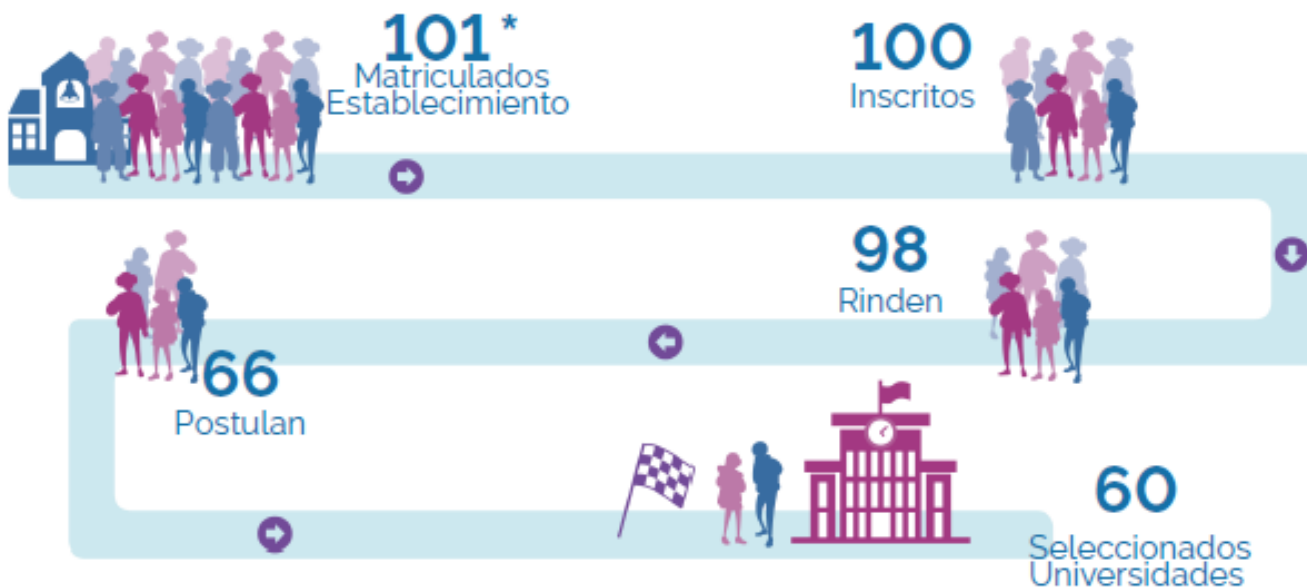

Nota 1: En la sección "Rinden", se reporta la cantidad de estudiantes que rinden la PDT de Matemática y C. Lectora.
* Información entregada por el Ministerio de Educación a febrero del 2021.

X-. ORGANISMOS INTERNOS.

Cada uno de los organismos internos son la expresión de la participación que funciona al interior del Colegio y que nos permite estar relacionados y en contacto permanente para ejercer nuestra labor educativa.

CONSEJO PROFESORES:

Las reuniones de Profesores se realizaron una vez por semana en forma ordinaria. En ellas se realizaron:

Consejos de Profesores:	42
Reuniones Técnicas:	26
Jornadas de Planificación:	8
Consejos de Evaluación:	2
Talleres de Perfeccionamiento:	3
Jornadas de Reflexión:	2

ENTREVISTAS Y REUNIONES PROFESORES:

Durante el año se realizaron al menos tres Entrevistas de Profesores Tutores con los apoderados y alumnos, destinadas a dar a conocer y poner en antecedentes la situación académica – disciplinaria del estudiante.

Entrevistas Alumnos/Apoderados	No hubo por Pandemia
Reuniones de Apoderados	140 Reuniones Oficiales /(todos los cursos Telemáticas)

CAMPUR GENERAL DE PADRES Y APODERADOS:

Esta organización de Padres y Apoderados, de acuerdo a su Reglamento Interno, tiene como objetivo fundamental establecer vínculos entre el hogar y el Colegio.

Sus acciones, preocupaciones y actividades se orientan con plena observancia de las atribuciones técnico-pedagógicas que competen exclusivamente al Colegio.

Durante el año 2021, el Campur General de Padres y Apoderados, tuvo Elecciones , donde fueron electas las siguientes Directoras de Campur General.

Composición del Campur General de Padres y Apoderados

COORDINACIÓN

Nombre: Alejandra Valdés Rojas
Curso: 4º Básico A y Iº Medio B

SECRETARÍA DE APROVECHAMIENTO

Nombre: Pamela Arriagada Fernández
Curso: 1º Básico C y IVº Medio B

SECRETARÍA DE MADUREZ

Nombre: Victoria Encina Jorquera
Curso: Iº Medio C

SECRETARÍA DE PASTORAL

Nombre: Danitza González Moncada
Curso: 3ºA

SECRETARÍA DE UNIDAD

Nombre: Consuelo Carreño Rubio

Curso: 8° C

SECRETARÍA DE RELACIONES

Nombre: Tamara Silva Díaz

Curso: Kínder A

EQUIPO PSICOEDUCATIVO:

- Este organismo está compuesto por el Psicólogo y la Psicopedagoga del Colegio, y dentro de las funciones que poseen está la de movilizar el plan Formativo valórico del colegio, especialmente en lo que corresponde a Dimensiones Formativas y Campur, como además entregar asesoría y atención a los docentes y apoderados que lo requieren con la finalidad de mejorar los resultados académicos, formativos y propios de la integración social.

COMITÉ DE CONVIVENCIA ESCOLAR:

Durante 2021, se constituyó la Dirección de asuntos estudiantiles, órgano que realizó las labores de investigación de casos relacionados con Convivencia Escolar, así como asumir labores de Coordinación del Equipo Formativo del Colegio.

Durante 2021, se presentaron 15 casos de convivencia escolar, que se resolvieron de manera adecuada en función de los mecanismos existentes en Reglamento Interno de Convivencia Escolar.

XI-. INSPECCIONES, DENUNCIAS Y MULTAS FORMALES EN ORGANISMOS PÚBLICOS

Tipología:

Cantidad	Tipo	Organismo	Resultado
----------	------	-----------	-----------

No Hubo

XII-. SITUACIÓN ECONÓMICO FINANCIERA DEL COLEGIO

Se debe hacer la consideración que el Colegio percibió 20% menos de Recursos por concepto de Copago, en función de colaborar con las familias del Colegio en el Contexto pandemia.

FECHA DE CONSULTA: 28-02-2022		
ESTABLECIMIENTO(S): [15817]		
SUBVENCION(ES): [SEP, MANTENIMIENTO, PIE, GENERAL, INTERNADO, REFUERZO, PRORETENCION]		
CUENTAS DE INGRES	DESCRIPCION	MONTO
310100	INGRESOS POR SUBVENCIONES	\$1.375.082.281
310101	SUBVENCIÓN BASE ART. 9º DFL Nº 2/98 + Ley Nº 19.933	\$1.249.878.474
310103	INCREMENTO DE ZONA	\$0
310104	INCREMENTO DE RURALIDAD + PISO RURAL	\$0
310106	LEY Nº 19.410	\$38.675.042
310107	LEY Nº 19.464 y Nº 21.109	\$11.371.763
310108	APORTE POR FONDOS DE BECAS	\$75.157.002
310109	APORTE POR GRATUIDAD	\$0
310110	DIFERENCIA SUBVENCIÓN MÍNIMA	\$0
310200	BONIFICACIONES E INCREMENTOS REMUNERACIONALES	\$40.821.728
310201	ASIGNACIÓN DESEMPEÑO CONDICIONES DIFÍCILES	\$0
310204	SNED DOCENTES ART. 40 DFL Nº 2/98 ED.	\$0
310205	SNED ASISTENTES EDUCACIÓN LEY Nº 20.244 Y ART. 45 LEY Nº 21.109	\$0
310206	BONIFICACIÓN DE PROFESORES ENCARGADOS, LEY Nº 19.715, ART.13	\$0
310207	BRP TÍTULO Y MENCIÓN LEY Nº 20.158	\$40.821.728
310208	ASIGNACIÓN DE EXCELENCIA PEDAGÓGICA (AEP) LEY Nº 19.715	\$0
310210	ASIGNACIÓN POR DESEMPEÑO COLECTIVO, ART.18, LEY Nº 19.933	\$0
310211	ASIGNACIÓN DESEMPEÑO CONDICIONES DIFÍCILES ASISTENTES DE LA EDUCACIÓN	\$0
310212	ASIGNACIÓN DE RECONOCIMIENTO POR EN EACAP	\$0
310213	ASIGNACIÓN POR TRAMO DE DESARROLLO PROFESIONAL	\$0
310300	SUBVENCIONES ESPECIALES	\$15.823.235
310305	SUBVENCIÓN ANUAL DE APOYO AL MANTENIMIENTO, ART. 37, DFL(ED) Nº 2, DE 1998	\$13.877.977
310306	SUBVENCIÓN EDUCACIONAL PRORETENCIÓN, LEY Nº 19.873	\$1.945.258
310400	RELIQUIDACIONES, DEVOLUCIONES Y PAGOS MANUALES	\$97.932.866
310401	RELIQUIDACIONES	\$0
310402	RELIQUIDACIONES FINANCIAMIENTO COMPARTIDO	\$97.932.866
310403	PAGOS MANUALES	\$0
310404	DEVOLUCIONES	\$0
310500	DESCUENTOS Y MULTAS	-\$178.171.484
310501	REINTEGROS	-\$2.627.588
310502	MULTAS	\$0
310503	DESCUENTOS POR DISCREPANCIAS	\$0
310504	DESCUENTOS POR DERECHOS DE ESCOLARIDAD	\$0
310505	DESCUENTOS POR FINANCIAMIENTO COMPARTIDO	-\$174.517.625
310507	OTROS DESCUENTOS	-\$1.026.271
310508	GARANTÍA FONDO INFRAESTRUCTURA ESCOLAR (GIE)	\$0
310600	BONOS Y AGUINALDOS LEY DE REAJUSTE SECTOR PÚBLICO	\$25.591.333
310601	BONO DE ESCOLARIDAD Y ADICIONAL	\$3.539.762
310602	AGUINALDO DE NAVIDAD	\$4.138.524
310603	AGUINALDO DE FIESTAS PATRIAS	\$6.457.336
310604	BONO ESPECIAL	\$6.668.932
310605	BONO VACACIONES	\$4.786.779
310606	BONO DESEMPEÑO LABORAL	\$0
310607	OTROS BONOS FISCALES	\$0
310700	OTROS INGRESOS FISCALES	\$10.342.500
310701	FRANQUICIA D.L. Nº 889	\$0
310702	OTROS INGRESOS FISCALES	\$10.342.500
310709	APOYO AL SISTEMA DE TRANSPORTE ESCOLAR RURAL (DECRETO SUPREMO Nº 118)	\$0
310800	INGRESOS PROPIOS ESTABLECIMIENTO	\$0
310801	MATRÍCULAS Y DERECHO DE ADMISIÓN	\$0
310802	DERECHOS ESCOLARIDAD	\$0
310805	INGRESOS INTERNADO PAGADO	\$0
310806	ARRIENDO DE INSTALACIONES	\$0
310807	OTROS INGRESOS DE LA OPERACIÓN	\$0
310808	INGRESO FINANCIAMIENTO COMPARTIDO (FICOM)	\$0
310900	DONACIONES	\$0
310901	CENTROS DE PADRES Y APODERADOS	\$0
310902	INSTITUCIONES Y EMPRESAS	\$0
310903	PERSONAS NATURALES	\$0
310904	OTRAS DONACIONES	\$0
311100	OTROS INGRESOS	\$0
311101	INTERESES Y REAJUSTES MERCADOS CAPITALES	\$0
311104	INGRESOS APOYO INICIO ACTIVIDAD	\$0
500000	SALDO INICIAL	
500001	SALDO INICIAL	
900000	INGRESOS POR GASTOS NO ACEPTADOS	\$0
900001	INGRESOS POR GASTOS NO ACEPTADOS	\$0
910000	AJUSTES POR RECTIFICACIÓN	\$0
910001	AJUSTES POR RECTIFICACIÓN - AGREGAR	\$0
910004	AJUSTES POR RECTIFICACIÓN - INGRESOS	\$0
920000	OTROS AJUSTES	\$0
920001	OTROS AJUSTES	\$0
	TOTAL	\$1.743.765.427

XIII-. BECAS 2021

Distribución de Fondo Becas 2021

La ley contempla que el fondo se divida entre Fondo Económico 67% (Prioritarios + Otros Socioeconómicos) y Fondo de Libre Disposición 33% (Hijos + Hermanos + Excelencia Académica)

- El Fondo Económico se constituyó en: \$ 124.627.564
 - El Fondo de Libre Disposición se constituyó en: \$ 61.383.725
- FONDO Total \$186.011.289**

En función de la situación Pandemia, que implicó mantener jornada de trabajo acotadas y fragmentadas por efectos de mantener los Aforos en Salas de Clases, el Sostenedor del Colegio optó por generar una Beca General del 20% de descuento de la Colegiatura, independientemente de entregar gratuidad a los estudiantes en condición de Prioritarios.

Prioritarios	\$ 259.977.940.-
Otras Becas	\$ 35.091.199.-
20% Descuento	\$ 235.597.940.-

Total Aportes Colegio a Familias: **\$ 530.667.079.-**